

Integrated Thesis & Research Management System iThesis 2017

อาจารย์ที่ปรึกษา

Agenda

1. แนะนำระบบ iThesis
2. ตัวอย่างหน้าจอการใช้งาน
3. สาธิตการใช้งานระบบ

Definition

ระดับเอกสารวิทยานิพนธ์

ประโยชน์ที่ได้รับ

- อำนวยความสะดวกนิสิตสามารถจัดทำรูปเล่มได้ตามที่กำหนด
- ลดภาระงานเจ้าหน้าที่ในการตรวจรูปเล่ม
- ลดการใช้ทรัพยากรกระดาษ
- เพิ่มช่องทางการติดต่อระหว่างอาจารย์ที่ปรึกษา และนิสิตนักศึกษา
- ลดความไม่สอดคล้องระหว่างเอกสารฉบับเต็มในรูปแบบอิเล็กทรอนิกส์ ที่จัดเก็บใน TDC กับฉบับพิมพ์ (hardcopy)
- ควบคุมคุณภาพเอกสารทางวิชาการ

แนะนำระบบ iThesis

Overview

iThesis Features

The best way to manage your thesis

Thesis Management

การใช้งานระบบ iThesis ร่วมกับ Ms Word และ Endnote หรือ Mendeley สำหรับเขียนเอกสารวิทยานิพนธ์ ทั้งโครงร่างวิทยานิพนธ์ วิทยานิพนธ์ฉบับร่าง จนถึงส่งเล่มฉบับสมบูรณ์ พร้อมทั้งจัดเก็บข้อมูลที่สำคัญในระบบ

Version Control

จัดเก็บไฟล์วิทยานิพนธ์เวอร์ชันต่าง ๆ ทั้งไฟล์ .docx ที่ได้จาก Ms Word และไฟล์ pdf ที่ระบบสร้างให้อัตโนมัติ

Template Controller

กำหนดและควบคุมรูปแบบหน้าเอกสารวิทยานิพนธ์บน Ms Word

Advisor - Advisee Relationship

จัดเก็บประวัติการทำงานร่วมกันระหว่างนิสิตนักศึกษา กับอาจารย์ที่ปรึกษา

Plagiarism Checker

เชื่อมต่อกับระบบอักษรวิสุทธิ์ เพื่อตรวจสอบความคล้ายคลึงของวรรณกรรม

Contribute to Research Community

ส่งไฟล์วิทยานิพนธ์ไปยังคลังปัญญาสถาบันการศึกษาและ สกอ.

iThesis Features

Improve the thesis management

Research Planning

วางแผนการวิจัยตามที่คุณเรียนต้องการ นำเสนออาจารย์ที่ปรึกษา พร้อมรายงานความก้าวหน้าในระบบ

Literature Search

สามารถสืบค้นบทความทางวิชาการ และแนะนำวิทยานิพนธ์ที่เกี่ยวข้องกับสาขา

Proposal Committee and Template

กำหนดคณะกรรมการสอบและควบคุมรูปแบบหน้าเอกสารของโครงร่างวิทยานิพนธ์ แยกจากวิทยานิพนธ์

iThesis for Advisor

สามารถใช้งานได้ทั้ง Web portal และ Add-in สรุปข้อมูลภาระงานของอาจารย์ที่ปรึกษา

Portfolio

แนะนำ รับรอง และจัดเก็บผลงานการเผยแพร่งานวิจัย และอื่น ๆ ของอาจารย์ พร้อมกำหนดตำแหน่งบริหาร

ขอบเขตของระบบ iThesis

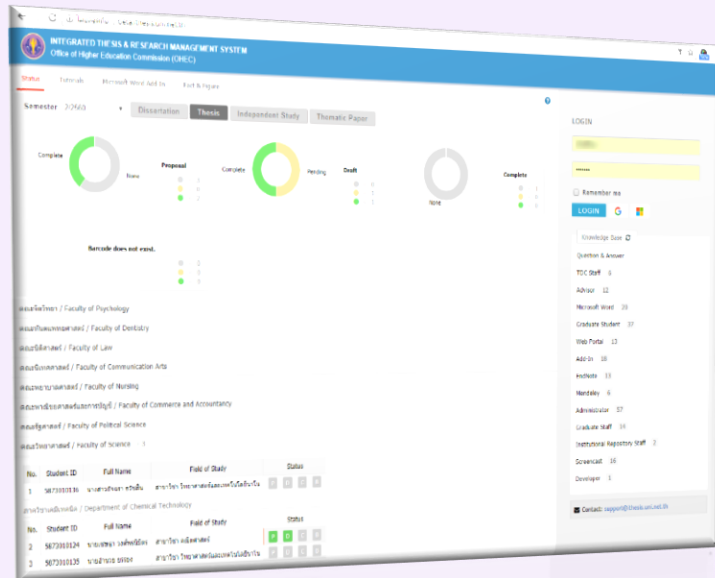

Web portal

เป็นส่วนการใช้งานสำหรับจัดการข้อมูล
กรอกข้อมูลทำวิทยานิพนธ์ ส่งวิทยานิพนธ์
อนุมัติวิทยานิพนธ์ กรอกข้อมูลวิทยานิพนธ์
และสร้างใบนำส่งเล่มวิทยานิพนธ์

MS Word Add-in

เป็นส่วนการใช้งานสร้างเทมเพลต
และเขียนเนื้อหาวิทยานิพนธ์

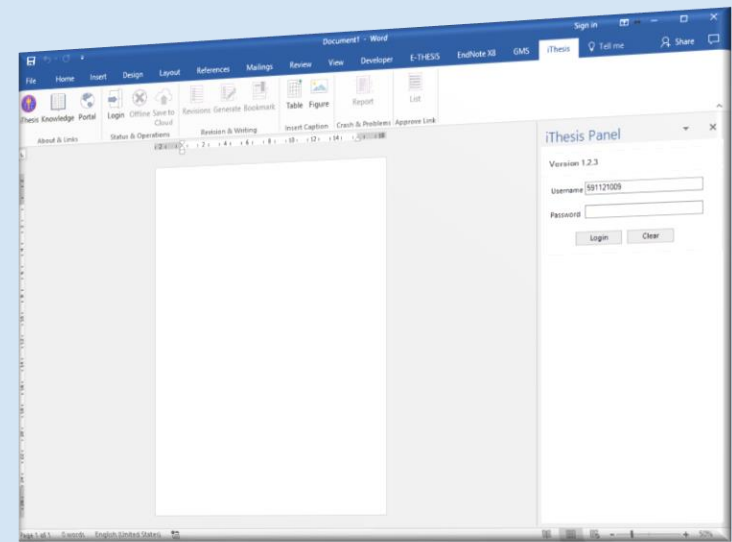

โปรแกรมสำหรับการใช้งานระบบ iThesis

1. Web Browser

(Highly recommend **Google Chrome**)

2. Microsoft Word on Windows OS (recommend MS Word 2013, 2016)

3. Reference Manager

(support EndNote or MENDELEY)

ผู้ใช้งานระบบ

นิสิตนักศึกษา

อาจารย์ที่ปรึกษา

เจ้าหน้าที่บัณฑิตศึกษา

เจ้าหน้าที่ห้องสมุด

ผู้ดูแลระบบ

การใช้งานระบบในบทบาทอาจารย์ที่ปรึกษา

1. การใช้งานในกระบวนการอนุมัติเอกสารวิทยานิพนธ์
 1. โครงร่างวิทยานิพนธ์ (Proposal)
 2. วิทยานิพนธ์ฉบับร่าง (Draft version)
 3. วิทยานิพนธ์ฉบับสมบูรณ์ (Complete version)
2. ให้คำแนะนำในการกรอกข้อมูลหมวดหมู่การทำวิจัย (Research Mapping) ที่เกี่ยวข้องกับการทำวิทยานิพนธ์ของนิสิตนักศึกษา

การใช้งานระบบในบทบาทอาจารย์ที่ปรึกษา (iThesis 2017)

3. การใส่ข้อคิดเห็นในเอกสารวิทยานิพนธ์
4. การใช้งาน Add-in สำหรับพิจารณาอนุมัติเอกสารวิทยานิพนธ์
5. การใช้งานในกระบวนการอนุมัติแผนการจัดทำวิทยานิพนธ์
6. ระบบข้อมูลสำหรับอาจารย์ (Web portal)
7. การรับรองผลงานวิชาการ (Portfolio)

การดำเนินงานด้วยระบบ iThesis

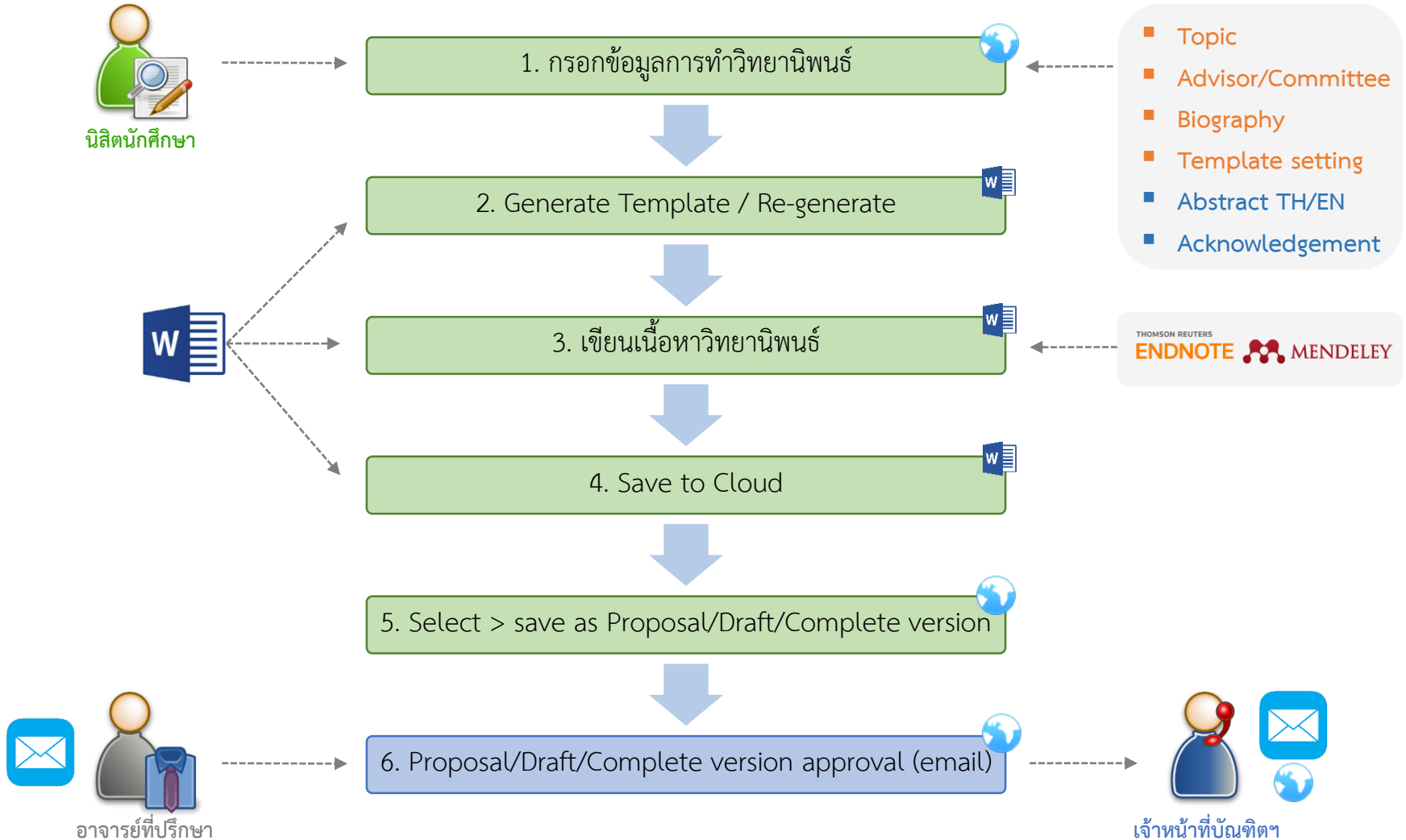

1.Proposal Process

นิสิตนักศึกษา อาจารย์ที่ปรึกษา เจ้าหน้าที่บัณฑิตฯ

กรอกข้อมูลการทำวิทยานิพนธ์

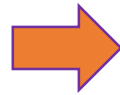

เขียนโครงร่างวิทยานิพนธ์

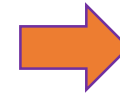

ส่งโครงร่างวิทยานิพนธ์

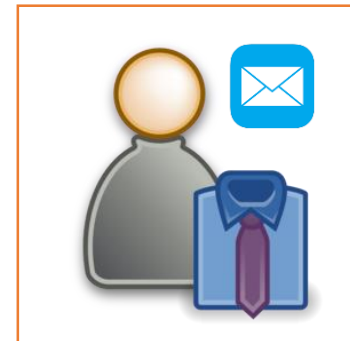

พิจารณาโครงร่างวิทยานิพนธ์

พิจารณาอนุมัติ

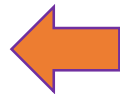

พิจารณาโครงร่างวิทยานิพนธ์

2.Draft Process

กรอกข้อมูลการทำวิทยานิพนธ์

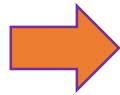

เขียนวิทยานิพนธ์ฉบับร่าง

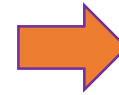

ส่งวิทยานิพนธ์ฉบับร่าง

พิจารณาวิทยานิพนธ์ฉบับร่าง

พิจารณาอนุมัติ

สอบป้องกันวิทยานิพนธ์

3.Complete Process

นิสิตนักศึกษา อาจารย์ที่ปรึกษา เจ้าหน้าที่บัณฑิตฯ

กรอกข้อมูลเล่มวิทยานิพนธ์

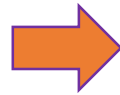

เขียนวิทยานิพนธ์ฉบับสมบูรณ์

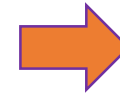

ส่งวิทยานิพนธ์ฉบับสมบูรณ์

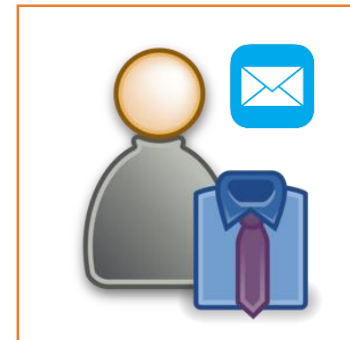

พิจารณาวิทยานิพนธ์ฉบับสมบูรณ์

พิจารณาอนุมัติและตรวจสอบเล่ม

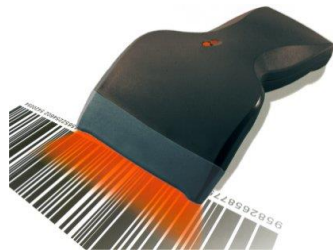
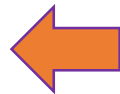

ตรวจรับเล่ม

4.Edit Topic (optional)

หลังจากผ่านอนุมัติโครงร่างฯ แล้ว (กรณีที่มี Process ค้างอยู่ในขั้นตอนใดๆ ก็ตามจะไม่สามารถขอแก้ไขหัวข้อได้)

แจ้งขอแก้ไขหัวข้อ

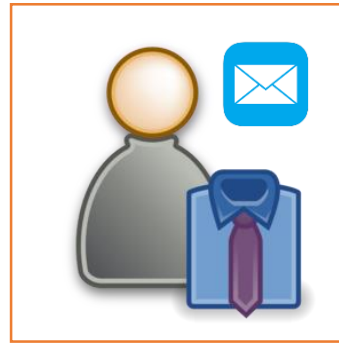

พิจารณาการขอแก้ไข ฯ

พิจารณาอนุมัติ

ดำเนินการต่อ

Re-Generate Template

พิจารณาแก้ไข

5.Edit Proposal (optional)

แจ้งขอแก้ไข Proposal (topic,Committee)

พิจารณาการขอแก้ไข ฯ

พิจารณาอนุมัติ

หลังจากอนุมัติโครงร่างฯ แล้ว

เมื่ออาจารย์อนุมัติการขอแก้ไข Proposal ระบบ
จะยกเลิกการอนุมัติ Proposal ฉบับก่อนหน้า
และเริ่มขั้นตอน Proposal ใหม่

6. Revise Complete (หากส่งเข้า IR แล้ว จะไม่สามารถดำเนินการได้)

แจ้งขอแก้ไขวิทยานิพนธ์ฉบับสมบูรณ์

พิจารณาการขอแก้ไข ฯ

พิจารณาอนุมัติ

หลังจากตรวจรับเล่ม

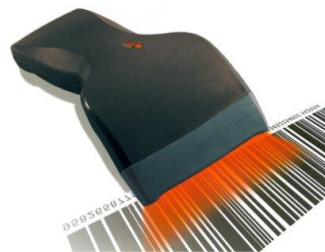
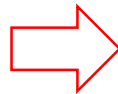
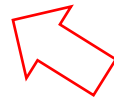

สแกนเล่มที่ขอแก้ไข

พิจารณาการขอแก้ไข

ตัวอย่างหน้าจอการใช้งาน

Screen

1.การใช้งานในกระบวนการอนุมัติเอกสารวิทยานิพนธ์

ขอความเห็นชอบโครงร่างวิทยานิพนธ์/สารนิพนธ์ (อาจารย์ที่ปรึกษา) iThesis/Test x

Beta iThesis 2017 <no-reply@ithesis.uni.net.th> Jun 27 ☆

to phatchawi.c, me, chettha.v, wallobh

Thai > English Translate message Turn off for: Thai x

เรียนอาจารย์ที่ปรึกษา [redacted]
เรื่อง ขอความเห็นชอบโครงร่างวิทยานิพนธ์/สารนิพนธ์

ด้วย นางสาว [redacted] รหัส 591121021 นักศึกษาหลักสูตร การจัดการมหาบัณฑิต การจัดการธุรกิจ บัณฑิตวิทยาลัย ได้
บันทึกโครงร่างวิทยานิพนธ์/สารนิพนธ์ ผ่านระบบ OHEC iThesis เมื่อวันที่ 12 มิถุนายน 2560 เวลา 13:29:52 น. จึงขอให้อาจารย์
พิจารณาให้ความเห็นชอบโครงร่างวิทยานิพนธ์/สารนิพนธ์หัวข้อดังกล่าว โดย คลิกที่นี่ เพื่อเชื่อมต่อไปยังระบบ OHEC iThesis

ทั้งนี้ หากอาจารย์ไม่สามารถคลิกลิงค์ดังกล่าวได้ ขอให้ copy ข้อมูลดังต่อไปนี้ http://beta.ithesis.uni.net.th/approval/proposal/advisor/beta_ithesis/a496be008dd71ba953327889042d7162/EhWOG0JfvdR ไป
วางยัง Address bar ของ Web Browser (แนะนำให้ใช้ Google Chrome, Mozilla Firefox, Apple Safari, และ Internet Explorer
เวอร์ชัน 10 เพื่อใช้งานระบบ)

จึงเรียนมาเพื่อโปรดพิจารณาและดำเนินการต่อไป จักขอบพระคุณยิ่ง

--

สำนักงานคณะกรรมการการอุดมศึกษา 😊
หากมีข้อสงสัยประการใด กรุณาติดต่อ ithesis@uni.net.th, dev-ithesis@uni.net.th

เจ้าหน้าที่บัณฑิตจะได้รับอีเมล หลังผ่านการอนุมัติจากอาจารย์ที่ปรึกษา

1.การใช้งานในกระบวนการอนุมัติเอกสารวิทยานิพนธ์ (ต่อ)

Advisee Name	Proposal	Draft	Complete
5873010125	●	●	●
591121021	●	●	●
5873010124	●	●	●

PROVIDED BY UNINET-OHEC 2017

iThesis 2017 สามารถเข้าผ่าน Web portal ได้

ตัวอย่างหน้าพิจารณาอนุมัติ

INTEGRATED THESIS & RESEARCH MANAGEMENT SYSTEM
Office of Information Technology Administration for Educational Development, Office of the Higher Education Commission.

PROPOSAL (ADVISOR APPROVE) – Advisor: Asst. Prof.Somjaree Preeyanont,Ph.D. / Advisee: Mr.Wallobh TodsobDemoSU **APPROVAL PENDING**

You can download files and see any information of Proposal before Submit the result in Approval Form.

Student Data | **Approval Panel**

Files

Size: 0.65MB Proposal.docx | Size: 8.38MB Proposal.pdf

See figure of document [click here](#)

Plagiarism Detection Result

Akarawisut 1.65%

Attached Files

No file attached.

Approval Form

Messages (Show all)

No messages.

Please select your choice in box below and "Submit the result"

Disapprove for -- Please choose -- and please enter the reason below, leave message here

Attach file: เลือกไฟล์ | ไม่ได้เลือกไฟล์ใด

Approve

Submit the result

1 → ไม่ต้องเปิดอีเมลทุกฉบับ

Your Advisee

Other approvals you can select below.

5923230690023 Mr.Thosong TodsobI S
APPROVED – PROPOSAL

5981680826 Mr.Wallobh TodsobDemoSU
PENDING – PROPOSAL

ตัวอย่างหน้าพิจารณาอนุมัติ (ต่อ)

Files 1

Submission date on 28 June 2017 at 09:23 AM
Basic data has been changed (19 July 2017 - 10:47:07) because some of required information is missing or incorrect.
Therefore the process could not be done. Please contact your student for submitting the new version.

Final 0.65MB [Download](#) Final 0.72MB [Download \(annotation\)](#) Advisee's submission document [\(View\)](#) Presentation File [Download](#) See Changes (Draft vs Final) [Download](#) BibTex [Download](#)

See figures of document [click here](#)

Figures list

complete_5873010....pdf ^ | complete_58730....docx ^ | complete_5873010....bib ^ | compare (2).html ^ | presentation (1).pptx ^ | แสดงทั้งหมด x

iThesis 2016 จะมีเฉพาะไฟล์ Ms Word, PDF และรูปภาพที่สกัดจากเล่มวิทยานิพนธ์

ตัวอย่างรายงานจากระบบอักษราวิสุทธิ์

Plagiarism Detection Result

2

Akarawisut 0.16%

- จะต้องตรวจอักษราวิสุทธิ์ก่อน จึงจะส่งให้อาจารย์ที่ปรึกษาได้
- เอกสารวิทยานิพนธ์อยู่คอลัมน์ซ้าย เอกสารที่คล้ายคลึงอยู่คอลัมน์ขวา
- 1 แถบสี ต่อ 1 แหล่งเอกสารที่คล้ายคลึง

Plagiarism Checking Report

Created on Nov 19, 2015 at 12:10 PM View Full Document

Submission Information

ID	SUBMISSION DATE	APPLICATION	FILENAME	STATUS	SIMILARITY INDEX
151768	Nov 19, 2015 at 12:10 PM	ethesis-chula	SRT2010123.pdf	Complete	24.6%

Match Overview

Show 10 entries

NO.	TITLE	AUTHORS	SOURCE	SIMILARITY INDEX
1	กีฬา	จากวิกิพีเดีย สารานุกรมเสรี	Wikipedia	24.65%

Showing 1 to 1 of 1 entries

Match Details

TEXT FROM SUBMITTED DOCUMENT	TEXT FROM SOURCE DOCUMENT(S)
<p>กีฬา หมายถึง กิจกรรมที่กระทำโดยคนหรือสัตว์ ซึ่งใช้ความแข็งแรงของร่างกายหรือจิตใจในการแข่งขันกันเพื่อเอาชนะคู่แข่ง หรือเพื่อความสนุกสนานเพลิดเพลิน</p> <p>กีฬา หมายถึง กิจกรรมที่กระทำโดยคนหรือสัตว์ ซึ่งใช้ความแข็งแรงของร่างกายหรือจิตใจในการแข่งขันกันเพื่อเอาชนะคู่แข่ง หรือเพื่อความสนุกสนานเพลิดเพลิน</p>	<p>กีฬา หมายถึง กิจกรรมที่กระทำโดยคนหรือสัตว์ ซึ่งใช้ความแข็งแรงของร่างกายหรือจิตใจในการแข่งขันกันเพื่อเอาชนะคู่แข่ง หรือเพื่อความสนุกสนานเพลิดเพลิน</p> <p>กีฬา หมายถึง กิจกรรมที่กระทำโดยคนหรือสัตว์ ซึ่งใช้ความแข็งแรงของร่างกายหรือจิตใจในการแข่งขันกันเพื่อเอาชนะคู่แข่ง หรือเพื่อความสนุกสนานเพลิดเพลิน</p>

ตัวอย่างหน้าพิจารณาอนุมัติ (ต่อ)

3

Attached Files

File name	File type	Size
Accompa Overview	mp4	10.17 MB
ขั้นตอนการจัดทำวิทย...	jpg	1.78 MB

DISAPPROVED

Publication

1 . Development of an online tool for tsunami inundation simulation and tsunami loss estimation
By *Srivihok P*

Source Continental Shelf Research
Document Type Journal

URL	https://www.scopus.com/inward/record.uri?partnerID=HzOxMe3b&scp=84898832551&origin=inward
Published	2014-05-15, 2014
Database	SCOPUS / REF=84898832551 / Published
DOI	10.1016/j.csr.2012.08.021
ISSN	0278-4343
Time cited	2
Volume	79
Issue	-
Pages	3-15
SJR	0.932
H-index	65
Quartile	Q1 Agricultural and Biological Sciences/Aquatic Science Q1 Earth and Planetary Sciences/Oceanography

2 . a
By *Chettha, Vongpornimit*
Conference / Venue a / aaaaa
Document Type Conference

4

Approval Form

Messages (Show all)

Please select your choice in box below and "Submit the result"

Disapprove for -- Please choose -- **and please enter the reason below,**

leave message here

Attach file: เลือกไฟล์ ไม่ได้เลือกไฟล์ใด

Approve

[Submit the result](#)

4

Approval Form

Messages (Show all)

Advisee
ส่งเอกสารก่อนสอบครับ

Sep 7, 2016, 16:27

This Proposal has been already disapproved

Attach file: [buWord001.jpg](#)

Suggestion: Review – เพิ่มเดิมข้อมูลบทที่ 2 มาด้วยค่ะ

ตัวอย่างอีเมลแจ้งผลการอนุมัติ (อาจารย์ที่ปรึกษา)

ผลการพิจารณาวิทยานิพนธ์/สารนิพนธ์ฉบับสมบูรณ์ (อาจารย์ที่ปรึกษา) iThesis/Test x Print Share

Beta iThesis 2017 <no-reply@ithesis.uni.net.th> Jul 3 Star Reply More

to phatchawi.c, me, chettha.v, wallobh Dropdown

Translate Thai > English Translate message Turn off for: Thai Close

เรียนอาจารย์ที่ปรึกษา ผศ. ดร.อมร เพชรสม
เรื่อง ผลการพิจารณาวิทยานิพนธ์/สารนิพนธ์ฉบับสมบูรณ์

ระบบ OHEC iThesis ได้รับผลการพิจารณาวิทยานิพนธ์/สารนิพนธ์ฉบับสมบูรณ์ ของนักศึกษาชื่อ นายเชษฐา วงศ์พรนิมิตร รหัส 5873010124 นักศึกษาหลักสูตร วิทยาศาสตร์สุขภาพบัณฑิต คณิตศาสตร์ ภาควิชาเคมีเทคนิค คณะวิทยาศาสตร์ หัวข้อ โปรตีนไฮโดรไลเซตจากโครงปลานิล และปลากะพง : สมบัติการต้านอนุมูลอิสระ และยับยั้งการทำงานของเอซีอี (Protein hydrolysate from tilapia and perch frame : antioxidant and ace - inhibitor properties) เสร็จเรียบร้อยแล้ว เมื่อวันที่ 3 กรกฎาคม 2560 เวลา 11:38:38 น. โดยมีผลการพิจารณาเป็น "อาจารย์ที่ปรึกษาไม่เห็นชอบวิทยานิพนธ์ฉบับสมบูรณ์"

จึงเรียนมาเพื่อโปรดทราบ
--
สำนักงานคณะกรรมการการอุดมศึกษา
หากมีข้อสงสัยประการใด กรุณาติดต่อ ithesis@uni.net.th, dev-ithesis@uni.net.th

ระบบจะส่งอีเมลไปยังทุกบุคคลที่เกี่ยวข้อง
ทั้งนิสิตนักศึกษา อาจารย์ที่ปรึกษา และอาจารย์ที่ปรึกษาร่วม

ตัวอย่างใบนำส่งวิทยานิพนธ์ฉบับสมบูรณ์

สร้างเอกสารใบนำส่งวิทยานิพนธ์ได้ หลังจากอาจารย์ที่ปรึกษาอนุมัติวิทยานิพนธ์ฉบับสมบูรณ์ (Complete version)

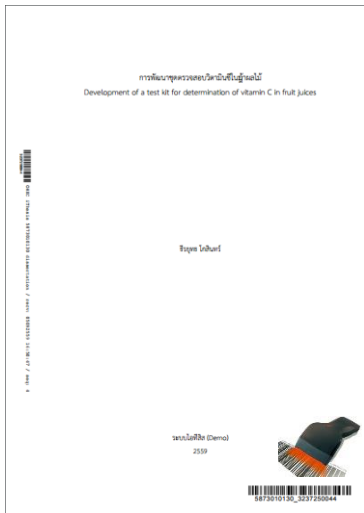

YOUR PROFILE

ELECTRONICS FORM

REVISION & APPROVAL

REPORT DATA

SUBMISSION DOCUMENT

INTEGRATED THESIS & RESEARCH MANAGEMENT SYSTEM
Office of Information Technology Administration for Educational Development, Office of the Higher Education Commission.

DOCUMENTS FOR SUBMISSION OF COMPLETE DISSERTATION

5873010130 Mr.Theerayooth Kosin / นายธีรยุทธ โกสินทร์

Field of Study: Nano Science and Technology

Faculty/Institute/College: Faculty of Science

Level of Study: Doctor of Philosophy

Phone number: 0957020888

E-mail address: chonlawit.t@facgure.com, thanisa.l@facgure.com

Topic: การพัฒนาชุดตรวจสอบวิตามินซีในน้ำผลไม้
Development of a test kit for determination of vitamin C in fruit juices

Count the total of pages: 463 page(s)

 5873010130_3237250044

1. DISSERTATION DISSEMINATION CONSENT FORM

It is the policy of the Graduate School of Integrated Thesis and Research Management System

Advisor Approval Proposal: 02-09-2016 Officer Approval Proposal: 02-09-2016

Complete Submission: 08-09-2016 Semester Academic Year 2 / 2016

Evaluation: Very good

Dissemination through electronic media, publication, radio and television media: allowed

Dissemination of full document on a website: allowed

2. DISSERTATION COMMITTEE

Chairman / ประธาน
Assistant ProfessorWirote Watinpongpun, Ph.D.

Advisor / อาจารย์ที่ปรึกษา
Assistant ProfessorSomjaree Preeyanont, Ph.D.

Co-Advisor / อาจารย์ที่ปรึกษาร่วม
Associate ProfessorNinnart Chinprahast, Ph.D.

Committee / กรรมการ

2. การกรอกข้อมูลหมวดหมู่การทำวิจัย (Research Mapping)

After Defense Research Mapping Publications

Subject Area / Subject Category

Agricultural and Biological Sciences / Agronomy and Crop Science X

Business / Business, Management and Accounting (miscellaneous) X

Thailand Standard Industrial Classification (TSIC)

A. Agriculture and agricultural industry development

B. Economic, social, educational and cultural researches

C. Science, Technology and Industry Development

D. Health Promotion

E. Humanities

The International Standard Classification of Education (ISCED)

Save

เพื่อให้สะดวกการสืบค้นข้อมูล และการออกรายงานต่าง ๆ ในอนาคต

3.การใส่ข้อคิดเห็นในเอกสารวิทยานิพนธ์

Student Data Approval Panel

Files

Proposal 1.25MB Download

Proposal 1.46MB Download (Annotation)

See figures of document [click here](#)

80%

Annotation

21 Jul 2017 15:55:28 Page 10

แก้ไขส่วนสมการด้วยครับ

บทที่ 1
บทนำ

จากสมการ $\frac{d^2x}{dt^2} = -kx$ อังอิงข้อมูลวันที่ 27/6/2560 ทดสอบการสร้างฉบับสมบูรณ์

ผลิตภัณฑ์จากปลาชนิดและปลากะพงเป็นผลิตภัณฑ์ทางการเกษตรที่มีปริมาณการผลิตเพิ่มขึ้นในประเทศไทย แถบทวีปเอเชีย อาทิเช่น ประเทศจีน อินโดนีเซีย ฟิลิปปินส์ ไต้หวัน และประเทศไทย โดยมีอัตราการผลิตเพิ่มขึ้นจาก 383,654 เมตริกตันในปี ค.ศ. 1990 เป็น 1,505,804 เมตริกตันในปี ค.ศ. 2002 (Yang และคณะ, 2009) เนื่องจากเป็นอาหารที่มีคุณค่าทางโภชนาการสูง และสามารถหาได้ง่าย ภายในท้องถิ่นของประเทศไทย แต่เนื่องจากโรงงานอุตสาหกรรมต่างๆรับซื้อปลาชนิดและปลากะพง คุณภาพดีที่มีน้ำหนักและมาตรฐานตามที่กำหนดเพื่อนำมาผลิตเป็นผลิตภัณฑ์ที่มีมูลค่าสูง แต่สำหรับ ส่วนของปลาชนิดและปลากะพงที่เหลือจากการตัดแต่งในโรงงานอุตสาหกรรมนั้นจะออกมามีขายใน ราคาถูกหรือนำมาขายเป็นอาหารสัตว์ซึ่งยังคงมีสารอาหารจำพวกโปรตีนเป็นองค์ประกอบใน ปริมาณมาก (Je และคณะ, 2009) ดังนั้นเพื่อเป็นการเพิ่มมูลค่าให้กับวัตถุดิบ จึงนำบางส่วนที่เหลือ จากการตัดแต่งเหล่านี้มาใช้ประโยชน์ในการผลิตผลิตภัณฑ์อาหารทางเลือก[1] และ อาหารเพื่อ

4.การใช้งาน Add-in สำหรับพิจารณาอนุมัติเอกสารวิทยานิพนธ์

INTEGRATED THESIS & RESEARCH MANAGEMENT SYSTEM
Office of Higher Education Commission (OHEC)

Status Tutorials **Microsoft Word Add-In** Fact & Figure ?

iThesis Add-In

iThesis x64 (1.2.3) < Recommend for you
Download & install iThesis
Support Microsoft Office 2010, Microsoft Office 2013 and Microsoft Office 365

iThesis x86 (1.2.3)
Download & install iThesis
Support Microsoft Office 2010, Microsoft Office 2013 and Microsoft Office 365

Prerequisite programs

- Visual Studio 2010 Tools for Office Runtime
- Microsoft Visual C++ 2010 Redistributable Package x86 (for 32bit)
- Microsoft Visual C++ 2010 Redistributable Package x64 (for 64bit)

LOGIN

ชื่อผู้ใช้ / Username

รหัสผ่าน / Password

Remember me

LOGIN

Knowledge Base ↻

Question & Answer

- TDC Staff 6
- Advisor 12
- Microsoft Word 20
- Graduate Student 37
- Web Portal 13
- Add-In 18

Microsoft Word Add-in > Check Prerequisite programs > Install iThesis Add-in

การติดตั้งและ Activate Add-in

Category	Count
Proposal	3
Draft	1
Complete	2
None	0
Pending	1
Barcode does not exist	0
None	0

Category	Count
TDC Staff	6
Advisor	12
Microsoft Word	20
Graduate Student	37
Web Portal	13
Add-In	18
EndNote	13
Mendeley	6
Administrator	57
Graduate Staff	14
Institutional Repository Staff	2
ScreenCast	16
Developer	1

Let's Login iThesis > <https://ithesis.grad.ku.ac.th/>

ติดตั้งและ Activate Add-in (ต่อ)

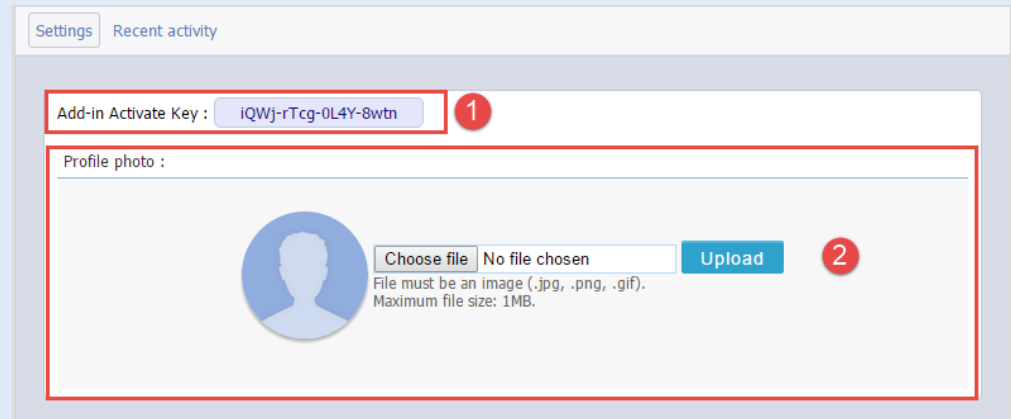
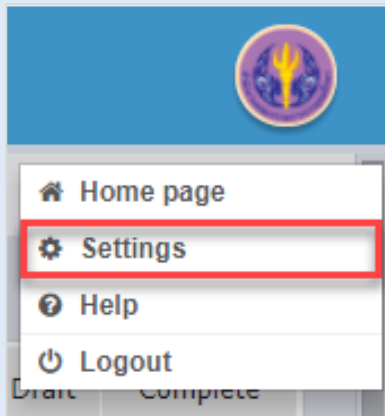

1. Add-in Activate Key เป็นรหัสผ่าน เพื่อยืนยันตัวบุคคลของโปรแกรม iThesis Add-in ซึ่งจะกรอกเฉพาะการใช้งาน Add-in ครั้งแรก
2. ใส่รูปประจำตัว

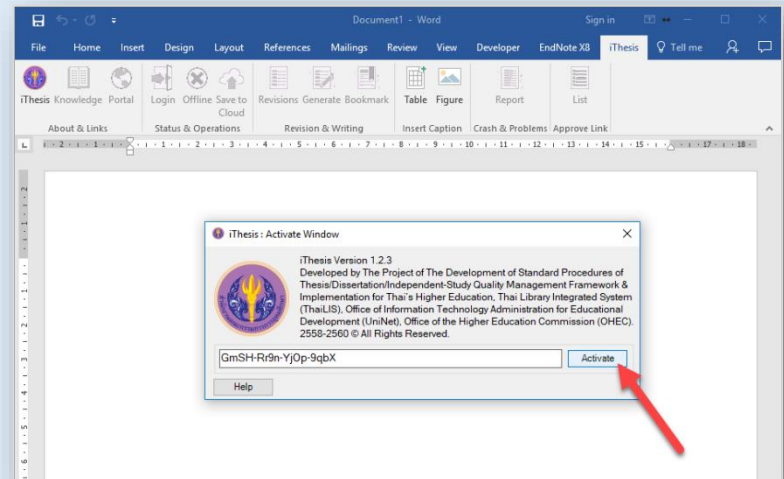

อาจารย์ Login เข้า iThesis Add-in

คลิกแถบ Login > ใส่ Username + Password > คลิกปุ่ม Login

การพิจารณา “ไม่อนุมัติ” วิทยานิพนธ์ฉบับสมบูรณ์ ผ่าน Add-in

Document2 [Compatibility Mode] - Word

File Home Insert Design Layout References Mailings Review View Developer EndNote X8 iThesis Tell me what you want to do Share

iThesis Knowledge Portal Logout Online **Save to Cloud** 3 Generate Bookmark Table Figure Report List

About & Links Status & Operations Revision & Writing Insert Caption Crash & Problems Approve Link

iThesis Panel

Version 1.2.3

Advisor information
Amorn Petsom
chonlawitth@gmail.com

Advisee List

1 5873010124 OK

5873010124
Mr.Chettha Vongpornnimit
Faculty of Science
Mathematics
Doctor of Philosophy
Thesis

Revisions		References	
No.	Version	File size	Date time
1	Complete	666.63 ...	28/06/17 09:23:05

Download Refresh

Page 1 of 19 1753 words Thai 50%

เลือก Advisee > Download เอกสาร > Save to Cloud > ใส่ข้อความ (ถ้ามี)

การพิจารณา “อนุมัติ” วิทยานิพนธ์ฉบับสมบูรณ์ ผ่าน Add-in

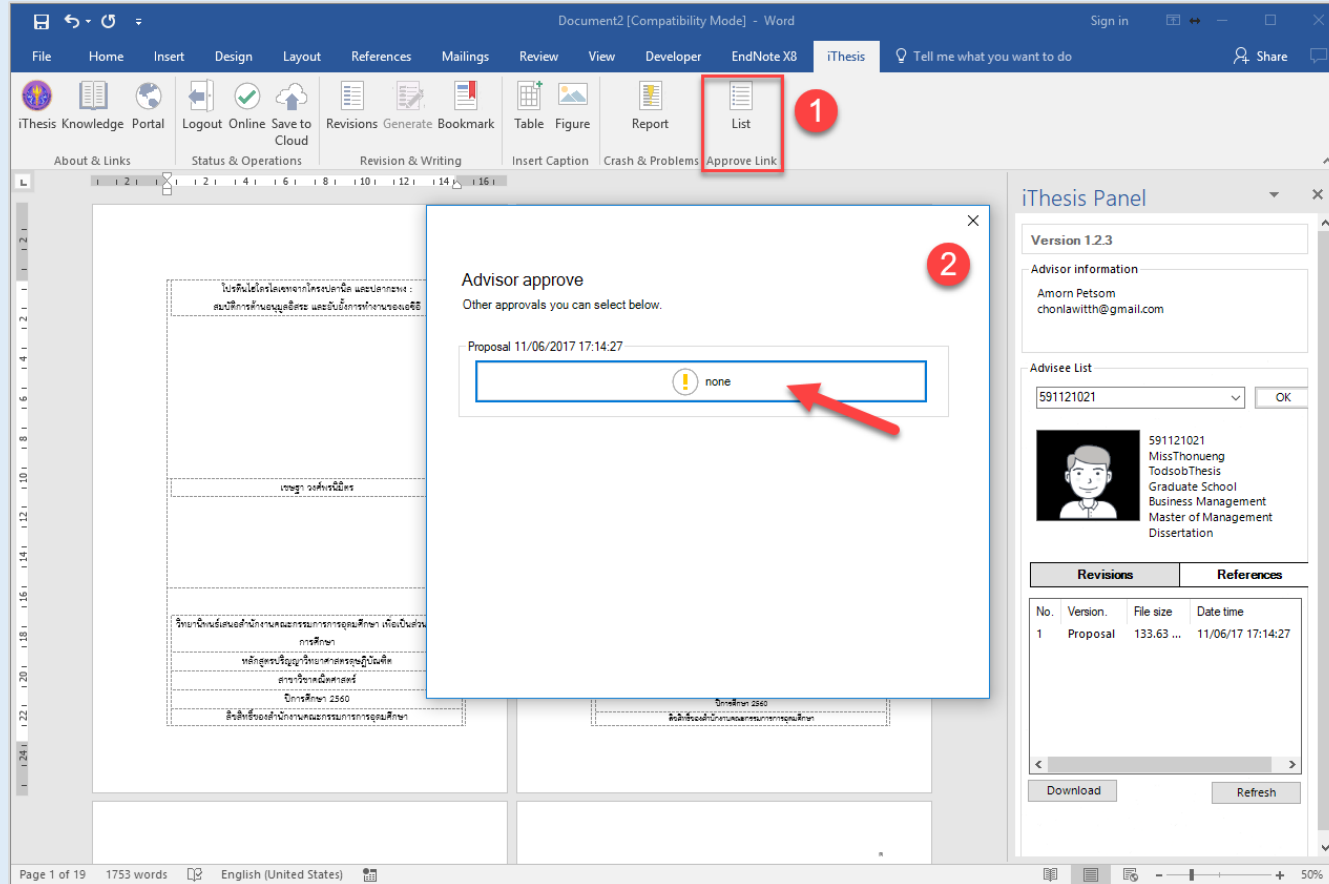

เลือก Advisee > Download เอกสาร > คลิก List > คลิก none เปิดหน้าอนุมัติ

5.การใช้งานในกระบวนการอนุมัติแผนการจัดทำวิทยานิพนธ์

ขอความเห็นชอบแผนการจัดทำวิทยานิพนธ์/สารนิพนธ์ (อาจารย์ที่ปรึกษา) iThesis/Test x

Beta iThesis 2017 <no-reply@ithesis.uni.net.th> Jul 17 (7 days ago) ☆

to phatchawi.c, me, chettha.v, wallobh

Thai > English Translate message Turn off for: Thai x

เรียนอาจารย์ที่ปรึกษา [redacted]
เรื่อง ขอความเห็นชอบแผนการจัดทำวิทยานิพนธ์/สารนิพนธ์

ด้วย [redacted] รหัส 591121034 นักศึกษาหลักสูตร การจัดการมหาบัณฑิต การจัดการธุรกิจ บัณฑิตวิทยาลัย ได้บันทึก
แผนการจัดทำวิทยานิพนธ์/สารนิพนธ์ ผ่านระบบ OHEC iThesis เมื่อวันที่ 17 กรกฎาคม 2560 เวลา 13:59:26 น. จึงขอให้อาจารย์พิจารณาให้
ความเห็นชอบแผนการจัดทำวิทยานิพนธ์/สารนิพนธ์รูปแบบดังกล่าว โดย [คลิกที่นี่](#) เพื่อเชื่อมต่อไปยังระบบ OHEC iThesis

ทั้งนี้ หากอาจารย์ไม่สามารถคลิกลิงค์ดังกล่าวได้ ขอให้ copy ข้อมูลดังต่อไปนี้ http://beta.ithesis.uni.net.th/approval_plan/advisor/beta_ithesis/NTkxMTIxMDM0/ ไปวางยัง Address bar ของ Web Browser (แนะนำให้ใช้ Google Chrome, Mozilla Firefox, Apple Safari, และ Internet Explorer เวอร์ชัน 10 เพื่อใช้งานระบบ)

จึงเรียนมาเพื่อโปรดพิจารณาและดำเนินการต่อไป จักขอบพระคุณยิ่ง

--
สำนักงานคณะกรรมการการอุดมศึกษา
หากมีข้อสงสัยประการใด กรุณาติดต่อ ithesis@uni.net.th, dev-ithesis@uni.net.th

เปิดแบบฟอร์มการพิจารณาได้จากทางอีเมลเท่านั้น

ตัวอย่างหน้าพิจารณาอนุมัติ

INTEGRATED THESIS & RESEARCH MANAGEMENT SYSTEM
Office of Higher Education Commission (OHEC) Your Advisee ▾

PLANNING & MILESTONES (ADVISOR APPROVE) – Advisor: Kamol Sakulwira / Advisee: Mrs.Thonueng TodsobThesis **APPROVAL PENDING**

You can download files and see any information of research planning before Submit the result in Approval Form.

Student Data | **Approval Panel**

Planning Gantt Chart ↗

Task name	Start time	Duration	2017																
			May	Jun	Jul	Aug	Sep	Oct	Nov	Dec	Jan	Feb	Mar	Apr	May				
Complete coursework	01-08-2017	669																	
ลงทะเบียนหรือสมัครวิทยานิพนธ์	16-06-2017	31		100.00%															
ลงทะเบียนสอนวิทยานิพนธ์	16-06-2018	31																	
Thesis Credit Registration	16-06-2017	730																	89.69%
Application for Approval of Thesis Proposal	16-06-2017	365																	18.33%
Literature survey and review	14-09-2017	365																	
Prototype, preliminary research & methodo	14-09-2017	365																	100.00%
Thesis proposal examination form	13-03-2018	90																	100.00%
Examination & complete the proposal	14-09-2017	270																	
Write and submit the research article	11-06-2018	360																	
Complete the draft of thesis	21-07-2018	150																	
Report data	21-07-2018	150																	
Thesis examination form	18-12-2018	30																	
Defense of thesis & complete the thesis	18-12-2018	180																	

Story Line ↗

APPROVAL PENDING

Achieved(%): 100
Next target(%): -

Milestone & Planning Summary

Current Thesis Credit Registration, Application for Approval of Thesis Proposal, Thesis examination form

Waiting Examination & complete the proposal, Write and submit the research article, Complete the draft of thesis, Report data, Defense of thesis & complete the thesis, Submission Document, ลงทะเบียนสอนวิทยานิพนธ์

Achieved Complete coursework, Literature survey and review, Prototype, preliminary research & methodology, Thesis proposal examination form, ลงทะเบียนหรือสมัครวิทยานิพนธ์

Approval Form

Please select your choice in box below and "Submit the result"

Disapprove
leave message here

Attach file: เลือกไฟล์ | ไม่ได้เลือกไฟล์ใด

Approve

Submit the result

แม้จะพิจารณาแล้ว นิสิตนักศึกษายังสามารถส่งแผนเพื่อขอแก้ไขใหม่ได้

6.ระบบข้อมูลสำหรับอาจารย์ (Web portal)

Student ID	Complete coursework	Thesis Credit Registration	Application for Approval of Thesis Proposal	Literature survey and review	Prototype, preliminary research & methodology	Qualifying / Comprehensive examination	Thesis proposal examination form	Examination & complete the proposal	Ongoing the research	Write and submit the research article	Complete the draft of thesis	Report data	Thesis examination form	Defense of thesis & complete the thesis	Submission Document
5873010125	To Do	To Do	To Do	To Do	To Do	To Do	To Do	Done	To Do	To Do	Done	To Do	To Do	Pending	To Do
591121021	To Do	To Do	To Do	To Do	To Do	To Do	To Do	To Do	To Do	To Do	To Do	To Do	To Do	To Do	To Do

Student ID: 591121021
Detail in Thai: การศึกษามหาบัณฑิต (ก.ม.) สาขาวิชาการจัดการธุรกิจ

iThesis 2017 อาจารย์สามารถ Login เพื่อดูข้อมูลสถานะนิสิตนักศึกษาได้

7.การรับรองผลงานวิชาการ (Portfolio)

INTEGRATED THESIS & RESEARCH MANAGEMENT SYSTEM PORTFOLIO
Office of Higher Education Commission (OHEC)

ALL ADVISEE
ALL EXAMINEE
ALL STATUS
PORTFOLIO

Personnel Information
Basic Profile
Education
Expertise
Insignia

Academic Profile
Publication & IP
Postgraduate & Responsibility
Product & Prototype
Evidence based
View CV

Output/Outcome: Intellectual
Authoring Name: [Search]
Search in Publication Database

Output type: Publication
Year: 2011 2012 2013 2014 2015 2016 2017 All
Source of publications: ISI/Scopus/Pubmed TCI & Others Conference

No.	Items	Year	Database	Citation	Self-Cited	Manage
1	Preparation of PEG-rosin derivative for water soluble rosin flux — vol.28, issue 4, collect date 2017-03-10 08:57:30 Author(s) — Source — Soldering and Surface Mount Technology References	2016	Scopus	0	0	Unverify
2	Physico-chemical Activation on Rice Husk Biochar for Enhancing of Cadmium Removal from Aqueous Solution — vol.13, issue 1, collect date 2017-03-10 08:57:22 Author(s) — Source — Asian Journal of Water, Environment and Pollution References	2016	Scopus	0	0	Unverify
3	Bio-Based Polyols from Seed Oils for Water-Blown Rigid Polyurethane Foam Preparation — vol.2016, collect date 2017-03-10 08:57:32 Author(s) — Source — International Journal of Polymer Science References	2016	Scopus	0	0	Unverify
4	Determination of steroids adulterated in liquid herbal medicines using QuEChERS sample preparation and high-performance liquid chromatography — vol.55, collect date 2017-07-17 15:52:17 Author(s) — Source — Journal of Pharmaceutical and Biomedical Analysis	2011		0	0	Unverify
5	Chapter 132 - Use of Tea (Camellia oleifera Abel.) Seeds in Human Health — collect date 2017-07-17 15:42:16 Author(s) — Source —	2011		0	0	Unverify

Reload Add New (manual)

คลิก PORTFOLIO > คลิก Search in Publication Database > Add

สาธิตการใช้งานระบบ

Demonstration

Self-Service Knowledge Base 24/7

Question & Answer

SEARCH

Knowledge Base

Thank you for your attention

Blog

Article Categories

End-user Manual

Microsoft Word

Web Portal

Subjects

Popular Articles

การขอเปิดภาคเรียนครั้งที่ 2-3-4

ขอแจ้งการปิดเรียนของภาคเรียนที่ 2-3-4

user manual

...

Most Helpful Articles

user manual

การขอเปิดภาคเรียน

Webportal for student

...

Learn more: <http://tinyurl.com/ybhslbsb>