

Integrated Thesis & Research Management System iThesis 2017

เจ้าหน้าที่บัณฑิต เจ้าหน้าที่ห้องสมุด

Agenda

1. แนะนำระบบ iThesis
2. ตัวอย่างหน้าจอการใช้งาน
3. สาธิตการใช้งานระบบ

Definition

ระดับเอกสารวิทยานิพนธ์

แนะนำระบบ iThesis

Overview

iThesis Features

The best way to manage your thesis

Thesis Management

การใช้งานระบบ iThesis ร่วมกับ Ms Word และ Endnote หรือ Mendeley สำหรับเขียนเอกสารวิทยานิพนธ์ ทั้งโครงร่างวิทยานิพนธ์ วิทยานิพนธ์ฉบับร่าง จนถึงส่งเล่มฉบับสมบูรณ์ พร้อมทั้งจัดเก็บข้อมูลที่สำคัญในระบบ

Version Control

จัดเก็บไฟล์วิทยานิพนธ์เวอร์ชันต่าง ๆ ทั้งไฟล์ .docx ที่ได้จาก Ms Word และไฟล์ pdf ที่ระบบสร้างให้อัตโนมัติ

Template Controller

กำหนดและควบคุมรูปแบบหน้าเอกสารวิทยานิพนธ์บน Ms Word

Advisor - Advisee Relationship

จัดเก็บประวัติการทำงานร่วมกันระหว่างนิสิตนักศึกษา กับอาจารย์ที่ปรึกษา

Plagiarism Checker

เชื่อมต่อกับระบบอักษรวิสุทธิ์ เพื่อตรวจสอบความคล้ายคลึงของวรรณกรรม

Contribute to Research Community

ส่งไฟล์วิทยานิพนธ์ไปยังคลังปัญญาสถาบันการศึกษาและ สกอ.

iThesis Features

Improve the thesis management

Research Planning

วางแผนการวิจัยตามที่คุณเรียนต้องการ นำเสนออาจารย์ที่ปรึกษา พร้อมรายงานความก้าวหน้าในระบบ

Literature Search

สามารถสืบค้นวิทยานิพนธ์ และแนะนำวิทยานิพนธ์ที่เกี่ยวข้องกับสาขา

Proposal Committee and Template

กำหนดคณะกรรมการสอบและควบคุมรูปแบบหน้าเอกสารของโครงร่างวิทยานิพนธ์ แยกจากวิทยานิพนธ์

iThesis for Advisor

สามารถใช้งานได้ทั้ง Web portal และ Add-in สรุปข้อมูลภาระงานของอาจารย์ที่ปรึกษา

Portfolio

แนะนำ รับรอง และจัดเก็บผลงานการเผยแพร่งานวิจัย และอื่น ๆ ของอาจารย์ พร้อมกำหนดตำแหน่งบริหาร

ขอบเขตของระบบ iThesis

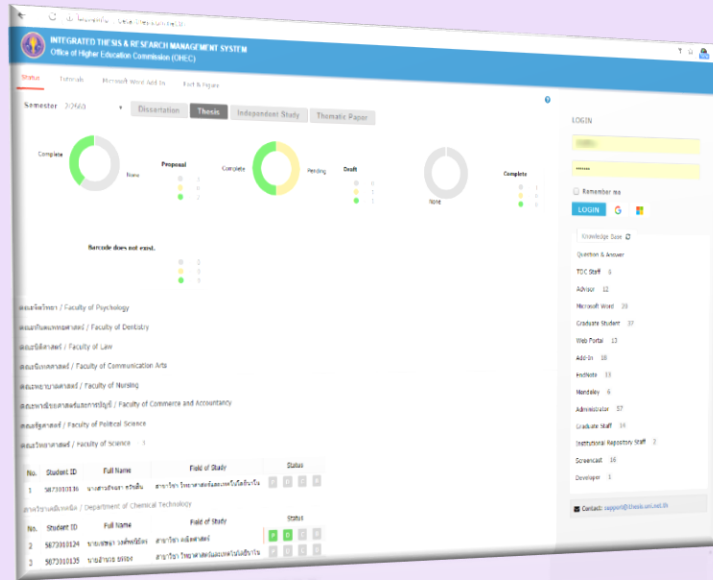

Web portal

เป็นส่วนการใช้งานสำหรับจัดการข้อมูล
กรอกข้อมูลทำวิทยานิพนธ์ ส่งวิทยานิพนธ์
อนุมัติวิทยานิพนธ์ กรอกข้อมูลวิทยานิพนธ์
และสร้างใบนำส่งเล่มวิทยานิพนธ์

MS Word Add-in

เป็นส่วนการใช้งานสร้างเทมเพลต
และเขียนเนื้อหาวิทยานิพนธ์

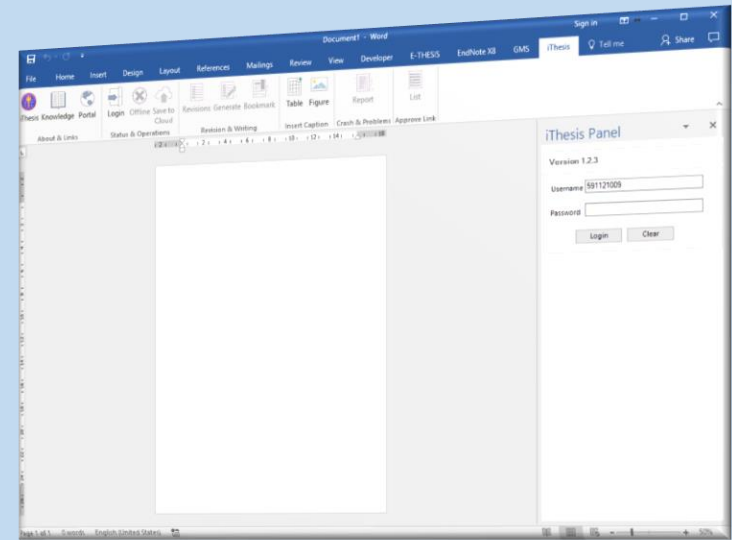

โปรแกรมสำหรับการใช้งานระบบ iThesis

1. Web Browser

(Highly recommend **Google Chrome**)

2. Microsoft Word on Windows OS (recommend MS Word 2013, 2016)

3. Reference Manager

(support EndNote or MENDELEY)

ผู้ใช้งานระบบ

นิสิตนักศึกษา

อาจารย์ที่ปรึกษา

เจ้าหน้าที่บัณฑิตศึกษา

เจ้าหน้าที่ห้องสมุด

ผู้ดูแลระบบ

เจ้าหน้าที่บัณฑิตศึกษา (Graduate Staff)

1. พิจารณาอนุมัติโครงร่างวิทยานิพนธ์ตามมติที่ประชุมคณะกรรมการ
2. ตรวจสอบเล่มวิทยานิพนธ์ฉบับสมบูรณ์ พร้อมใบบนส่งวิทยานิพนธ์
3. ตรวจสอบข้อมูลประกอบเล่ม และสถานะการทำวิทยานิพนธ์
4. ตรวจสอบข้อมูลการดำเนินงานด้านบัณฑิตศึกษา
5. เพิ่มอาจารย์/กรรมการภายนอก
6. กำหนดสิทธิ์เจ้าหน้าที่ดูแลบัณฑิตศึกษาระดับสาขาวิชา
(เฉพาะเจ้าหน้าที่บัณฑิตศึกษาระดับคณะที่กำหนด)
7. รับมอบสิทธิ์การใช้งานระบบจากนิสิตนักศึกษา (optional)

เจ้าหน้าที่ห้องสมุด (Librarian)

1. ส่งไฟล์ข้อมูลวิทยานิพนธ์ฉบับสมบูรณ์ไปยังคลังปัญญาของสถาบัน (IR)
2. ส่งไฟล์ข้อมูลวิทยานิพนธ์ฉบับสมบูรณ์ไปยังคลังข้อมูลของสกอ. (TDC)

การดำเนินงานด้วยระบบ iThesis

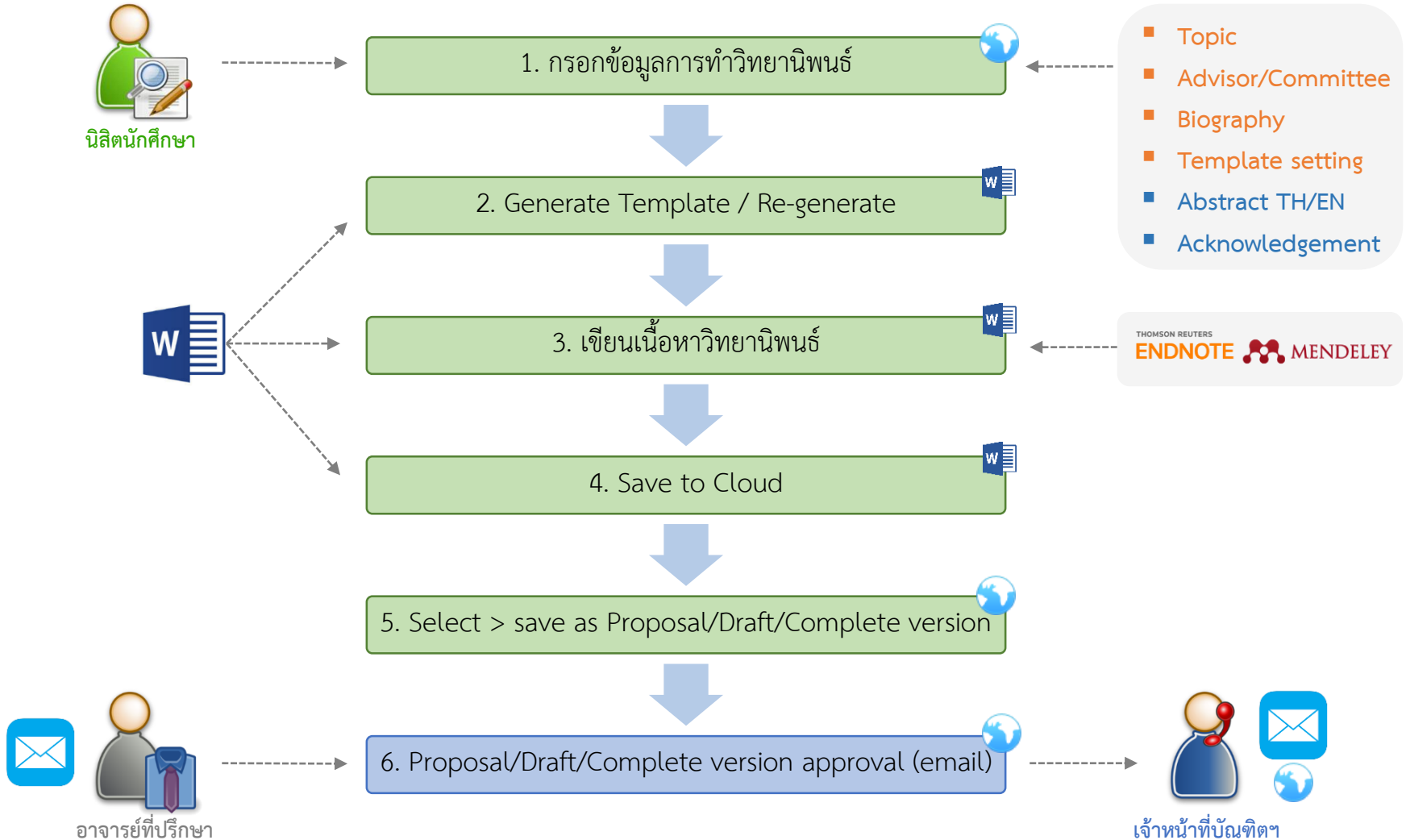

1.Proposal Process

กรอกข้อมูลการทำวิทยานิพนธ์

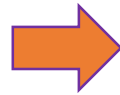

เขียนโครงร่างวิทยานิพนธ์

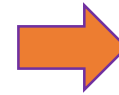

ส่งโครงร่างวิทยานิพนธ์

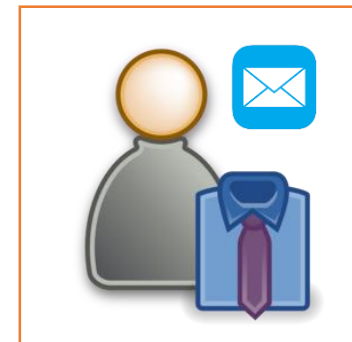

พิจารณาโครงร่างวิทยานิพนธ์

พิจารณาอนุมัติ

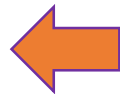

พิจารณาโครงร่างวิทยานิพนธ์

2.Draft Process

กรอกข้อมูลการทำวิทยานิพนธ์

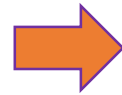

เขียนวิทยานิพนธ์ฉบับร่าง

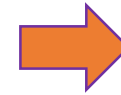

ส่งวิทยานิพนธ์ฉบับร่าง

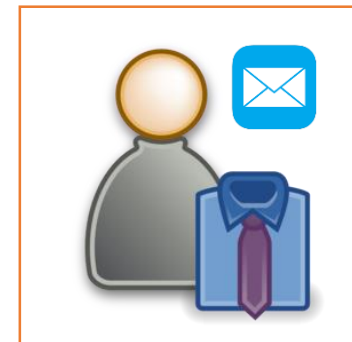

พิจารณาวิทยานิพนธ์ฉบับร่าง

พิจารณาอนุมัติ

สอบป้องกันวิทยานิพนธ์

3.Complete Process

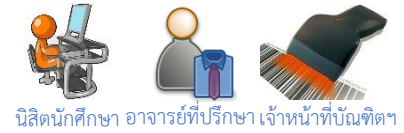

กรอกข้อมูลเล่มวิทยานิพนธ์

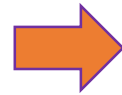

เขียนวิทยานิพนธ์ฉบับสมบูรณ์

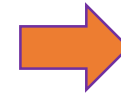

ส่งวิทยานิพนธ์ฉบับสมบูรณ์

พิจารณาวิทยานิพนธ์ฉบับสมบูรณ์

พิจารณาอนุมัติและตรวจสอบเล่ม

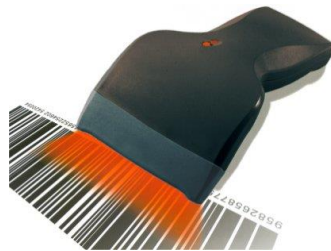
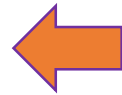

ตรวจรับเล่ม

4.Edit Topic (optional)

หลังจากผ่านอนุมัติโครงร่างฯ แล้ว (กรณีที่มี Process ค้างอยู่ในขั้นตอนใดๆ ก็ตามจะไม่สามารถขอแก้ไขหัวข้อได้)

แจ้งขอแก้ไขหัวข้อ

พิจารณาการขอแก้ไข ฯ

พิจารณาอนุมัติ

พิจารณาการแก้ไข

Re-Generate Template

ดำเนินการต่อ

5.Edit Proposal (optional)

แจ้งขอแก้ไขหัวข้อวิทยานิพนธ์

พิจารณาการขอแก้ไข ฯ

พิจารณาอนุมัติ

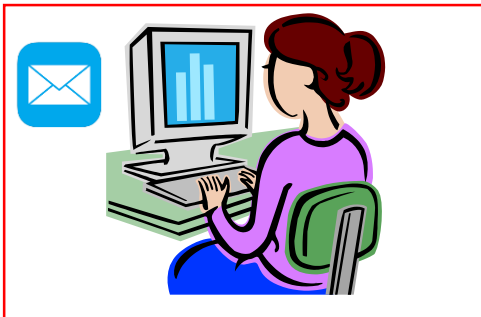

หลังจากอนุมัติโครงร่างฯ แล้ว

6. Revise Complete (หากส่งเข้า IR แล้ว จะไม่สามารถดำเนินการได้)

แจ้งขอแก้ไขวิทยานิพนธ์ฉบับสมบูรณ์

พิจารณาการขอแก้ไข ฯ

พิจารณาอนุมัติ

หลังจากตรวจรับเล่ม

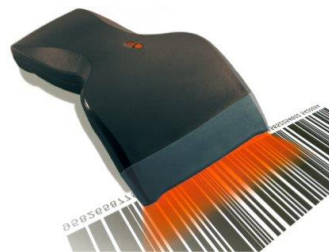

สแกนเล่มที่ขอแก้ไข

พิจารณาการขอแก้ไข

7. Transfer Process

เจ้าหน้าที่หอสมุด

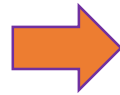

ส่งวิทยานิพนธ์ฉบับสมบูรณ์

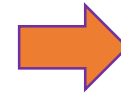

ส่งวิทยานิพนธ์ (มีลายน้ำ) ไปยัง IR

ส่งวิทยานิพนธ์ (มีลายน้ำ) ไปยัง TDC

เมนูการใช้งานสำหรับเจ้าหน้าที่บัณฑิตศึกษา

การใช้งานในกระบวนการอนุมัติโครงร่างวิทยานิพนธ์

ขออนุมัติโครงร่างวิทยานิพนธ์/สารนิพนธ์จากคณะกรรมการบริหารคณะ (เจ้าหน้าที่)

iThesis/Test x

Beta iThesis 2017 <no-reply@ithesis.uni.net.th> Jun 13 ☆

to phatchawi.c, me, wallobh ▾

🇹🇭 Thai ▾ > English ▾ [Translate message](#) Turn off for: Thai x

เรียนเจ้าหน้าที่ วัลลภ เจ้าหน้าที่บัณฑิต
เรื่อง ขออนุมัติโครงร่างวิทยานิพนธ์/สารนิพนธ์จากคณะกรรมการบริหารคณะ

ด้วยอาจารย์ที่ปรึกษา (รศ. ดร. ██████████) ได้ให้ความเห็นชอบโครงร่างวิทยานิพนธ์/สารนิพนธ์ของ ██████████ รหัส 591121031 นักศึกษาหลักสูตร การจัดการมหาบัณฑิต การจัดการธุรกิจ บัณฑิตวิทยาลัย ในหัวข้อ ระบบสารสนเทศเพื่อการจัดการสำหรับธุรกิจวิจัยและพัฒนาผลิตภัณฑ์ปลากระป๋อง (Management Information System for Canned Fish Product Research and Development Business) เมื่อวันที่ 13 มิถุนายน 2560 เวลา 13:44:32 น. วิทยาลัยการจัดการ จึงขอให้ท่านระบบ iThesis / ครั้งทีประกาศอนุมัติโครงร่างวิทยานิพนธ์/สารนิพนธ์ของนักศึกษาดังกล่าวผ่านระบบ OHEC iThesis โดย [คลิกที่นี่](#) เพื่อเชื่อมต่อไปยังระบบ OHEC iThesis

ทั้งนี้ หากเจ้าหน้าที่ไม่สามารถคลิกลิงค์ดังกล่าวได้ ขอให้ copy ข้อมูลดังต่อไปนี้ http://beta.ithesis.uni.net.th/approval/proposal/officer/beta_ithesis/a14d1a39134250f50166cc52e5421b3d/n-JjrRu8Dngk7bWtt8Mohw==/ ไปวางยัง Address bar ของ Web Browser (แนะนำให้ใช้ Google Chrome, Mozilla Firefox, Apple Safari, และ Internet Explorer เวอร์ชัน 10 เพื่อใช้งานระบบ)

จึงเรียนมาเพื่อโปรดดำเนินการต่อไปด้วย จักขอบพระคุณยิ่ง

--
สำนักงานคณะกรรมการการอุดมศึกษา
หากมีข้อสงสัยประการใด กรุณาติดต่อ ithesis@uni.net.th, dev-ithesis@uni.net.th

เจ้าหน้าที่บัณฑิตจะได้รับอีเมล หลังผ่านการอนุมัติโครงร่างฯ จากอาจารย์ที่ปรึกษา

1.PROPOSAL

สามารถเปิดแบบฟอร์มการอนุมัติผ่านอีเมลหรือเมนู PROPOSAL ก็ได้

ตัวอย่างหน้าพิจารณาอนุมัติ

PROPOSAL (OFFICER) – Officer: Mr. Wallobh Staff, Mr. Chonlawit Thongthip / Student: [REDACTED] **APPROVAL PENDING**

You can download files and see any information of Proposal before Submit the result in Approval Form.

(1)

Student Data | Approval Panel

Files (2)

Size: 0.13MB Proposal.docx | Size: 0.57MB Proposal.pdf

Plagiarism Detection Result (3)

Akarawisut 44.56%

Approval Form (4)

Please select your choice in box below and "Submit the result"

สรุปผลการพิจารณาของคณะกรรมการอนุมัติโครงร่างวิทยานิพนธ์
จากที่ประชุมคณะกรรมการอนุมัติโครงร่างวิทยานิพนธ์ ครั้งที่ Ex: 9 / YYYY เมื่อวันที่ YYYY-mm-dd

Disapprove
Attach File: เลือกไฟล์ | ไม่ได้เลือกไฟล์

Approve

Submit the result

ตัวอย่างรายงานจากระบบอักขราวิสุทธิ์

Plagiarism Detection Result (3)

Akarawisut 0.16%

- จะต้องตรวจอักขราวิสุทธิ์ก่อน จึงจะส่งให้อาจารย์ที่ปรึกษาได้
- เอกสารวิทยานิพนธ์อยู่คอลัมน์ซ้าย เอกสารที่คล้ายคลึงอยู่คอลัมน์ขวา
- 1 แถบสี ต่อ 1 แหล่งเอกสารที่คล้ายคลึง

Plagiarism Checking Report

Created on Nov 18, 2015 at 12:10 PM [View Full Document](#)

Submission Information

ID	SUBMISSION DATE	APPLICATION	FILENAME	STATUS	SIMILARITY INDEX
151768	Nov 18, 2015 at 12:10 PM	ethesis-chula	SRT3010123.pdf	Complete	0.16%

Match Overview

Show 10 entries

NO.	TITLE	AUTHOR(S)	SOURCE	SIMILARITY INDEX
1	กีฬา	จากวิกิพีเดีย สารานุกรมเสรี	Wikipedia	24.65 %

Showing 1 to 1 of 1 entries

Match Details

TEXT FROM SUBMITTED DOCUMENT	TEXT FROM SOURCE DOCUMENT(S)
<p>กีฬา คือ การแข่งขันหรือการกระทำซึ่งมีจุดประสงค์เพื่อให้เกิดความสนุกสนานหรือประโยชน์ โดยไม่ต้องอาศัยแรงบังคับ กีฬาเป็นกิจกรรมที่กระทำกันโดยสมัครใจ ซึ่งต้องอาศัยความแข็งแรงของร่างกายและทักษะเฉพาะตัวในการเล่นกีฬา</p> <p>กีฬา หมายถึง กิจกรรมที่มีการเคลื่อนไหวร่างกายโดยใช้กำลังกล้ามเนื้อเป็นหลัก โดยอาจมีการใช้อุปกรณ์หรือเครื่องมือช่วยในการเล่นกีฬา</p> <p>กีฬา หมายถึง กิจกรรมที่มีการเคลื่อนไหวร่างกายโดยใช้กำลังกล้ามเนื้อเป็นหลัก โดยอาจมีการใช้อุปกรณ์หรือเครื่องมือช่วยในการเล่นกีฬา</p>	<p>กีฬา คือ การแข่งขันหรือการกระทำซึ่งมีจุดประสงค์เพื่อให้เกิดความสนุกสนานหรือประโยชน์ โดยไม่ต้องอาศัยแรงบังคับ กีฬาเป็นกิจกรรมที่กระทำกันโดยสมัครใจ ซึ่งต้องอาศัยความแข็งแรงของร่างกายและทักษะเฉพาะตัวในการเล่นกีฬา</p> <p>กีฬา หมายถึง กิจกรรมที่มีการเคลื่อนไหวร่างกายโดยใช้กำลังกล้ามเนื้อเป็นหลัก โดยอาจมีการใช้อุปกรณ์หรือเครื่องมือช่วยในการเล่นกีฬา</p> <p>กีฬา หมายถึง กิจกรรมที่มีการเคลื่อนไหวร่างกายโดยใช้กำลังกล้ามเนื้อเป็นหลัก โดยอาจมีการใช้อุปกรณ์หรือเครื่องมือช่วยในการเล่นกีฬา</p>

2.DRAFT VERSION + 3.COMPLETIVE VERSION

Integrated Thesis and Research Management System
Office of Higher Education Commission (OHEC)

#Draft Theses / Dissertations (Thesis)

Semester: 1/2560
Faculty / College Name: [20] บัณฑิตวิทยาลัย / Graduate School
Field of Study: Select all

Display Export as CSV

Approved 2

Theses Topic	Approved date
#591121031 Management Information System for Canned Fish Product Research and Development Business; Author: [REDACTED]; Advisor: [REDACTED] - Send Date 2017-06-13 15:52:22	2017-06-13 15:53:11
#591121032 Quality of life of people living in Semi-urban areas in Thailand; Author: [REDACTED]; Advisor: [REDACTED] - Send Date 2017-06-11 16:17:20	2017-06-12 11:24:18

PROVIDED BY UNINET-OHEC 2017

Integrated Thesis and Research Management System
Office of Higher Education Commission (OHEC)

#Complete Theses / Dissertations (Thematic Paper)

Semester: 1/2560
Faculty / College Name: [20] บัณฑิตวิทยาลัย / Graduate School
Field of Study: Select all

Display Export as CSV

Approved 8

Theses Topic	Approved date
#591121001 SCALE-UP OF THE SYNTHESIS QUATERNIZED CYCLODEXTRIN GRAFTED WITH CHITOSAN; Author: [REDACTED]; Advisor: [REDACTED] - Send Date 2017-06-15 17:14:31	2017-06-15 17:16:16
#591121002 Test of Thesis Citation; Author: [REDACTED]; Advisor: [REDACTED] - Send Date 2017-06-16 11:13:33	2017-06-16 11:26:30
#591121003 [REDACTED]; Author: [REDACTED]; Advisor: [REDACTED] - Send Date 2017-06-16 14:13:57	2017-06-16 14:15:12
#591121004 Testing for use iThesis; Author: [REDACTED]; Advisor: [REDACTED] - Send Date 2017-06-16 15:07:06	2017-06-16 15:07:38
#591121005 Natural Language Processing; Author: [REDACTED]; Advisor: [REDACTED] - Send Date 2017-06-16 16:47:58	2017-06-16 16:49:09

PROVIDED BY UNINET-OHEC 2017

ตรวจสอบการอนุมัติวิทยานิพนธ์ฉบับร่างและฉบับสมบูรณ์ สามารถ Export ไฟล์ CSV ได้

4.PUBLICATION

Title	Student Name	Publish	Document Type	ISSN	Collect Datetime	File
ทดสอบการเพิ่มผลงาน Thonueng, TodsobThesis	Mr.Thonueng TodsobThesis	2017-06-01	Article	0126-0537	2017-06-13 16:38:52	
Development of an online tool for tsunami inundation simulation and tsunami loss estimation Srivihok P.	Mr.Thonueng TodsobThesis	2014-05-15	Journal	02784343	2017-06-13 16:37:53	
Development of an online tool for tsunami inundation simulation and tsunami loss estimation Srivihok P.,Honda K.,Ruangrassamee A.,Muangsin V.,Napat P.,Foytong P.,Promdumrong N.,Aphimaeteethomrong P.,Intavee A.,Layung J.E.,Kosin T.	Mr.Thonueng TodsobThesis	2014-5	journal-article	0278-4343	2017-06-13 16:37:53	

ใช้สำหรับตรวจสอบข้อมูลการเผยแพร่การตีพิมพ์งานวิจัย เช่น การตีพิมพ์ผลงานทางวิชาการ การประชุมทางวิชาการ หรือการจดสิทธิบัตร/อนุสิทธิบัตร ซึ่งนิสิตนักศึกษาจะเป็นผู้กรอกข้อมูล

5.COMPLETED HARDCOPY

Integrated Thesis and Research Management System

COMPLETED HARDCOPY

Approved Year: 1/2560

Faculty / College Name: [Faculty/Institute / Graduate School]

Field of Study: Select all

Display Export as CSV

Approved: 5

ID	Name	Theses Topic	Approved by	Approval date	IR Imported
591121031	นางสาว นนดี นนดี Ms.Thanasug ToobadThesis	Management Information System for Central Fish Product Research and Development Business ระบบสารสนเทศสำหรับภาคอุตสาหกรรม ประมง	Witthakorn Saif	2017-06-15 10:46:56	2017-06-15 10:48:12
591121001	นางสาว นนดี นนดี Ms.Thanasug ToobadThesis	SCALE-UP OF THE SYNTHESIS QUANTUMIZED CYCL COEXTRIN DRAFTED WITH CHITOSAN การขยายการผลิตสารเคลือบผิวชีวภาพชนิด โพลีเมอร์	Witthakorn Saif	2017-06-15 17:22:40	2017-06-16 09:44:53

ใช้ตรวจสอบรายชื่อผู้ที่ส่งเล่มวิทยานิพนธ์ฉบับสมบูรณ์ ที่ได้รับการได้สแกนบาร์โค้ดแล้ว
พร้อมตรวจสอบสถานะการส่งไปยังคลังปัญญา (IR)

6. BARCODE

YOUR PROFILE

ELECTRONICS FORM

REVISION & APPROVAL

REPORT DATA

SUBMISSION DOCUMENT

INTEGRATED THESIS & RESEARCH MANAGEMENT SYSTEM
 Office of Information Technology Administration for Educational Development, Office of the Higher Education Commission.

DOCUMENTS FOR SUBMISSION OF COMPLETE DISSERTATION

5873010130 Mr.Theerayooth Kosin / นายธีรยุทธ โสสินทร์

Field of Study: Nano Science and Technology

Faculty/Institute/College: Faculty of Science

Level of Study: Doctor of Philosophy

Phone number: 0957020888

E-mail address: chonlawit.l@facgure.com, thanisa.l@facgure.com

Topic: การพัฒนาชุดตรวจสอบวิตามินซีในน้ำผลไม้
Development of a test kit for determination of vitamin C in fruit juices

Count the total of pages: 463 page(s)

5873010130_3237250044

1. DISSERTATION DISSEMINATION CONSENT FORM

It is the policy of the Graduate School of Integrated Thesis and Research Management System

Advisor Approval Proposal: 02-09-2016 Officer Approval Proposal: 02-09-2016

Complete Submission: 08-09-2016 Semester Academic Year 2 / 2016

Evaluation: Very good

Dissemination through electronic media, publication, radio and television media: allowed

Dissemination of full document on a website: allowed

2. DISSERTATION COMMITTEE

Chairman / ประธาน
Assistant Professor Wirote Watipongpun, Ph.D.

Advisor / อาจารย์ที่ปรึกษา
Assistant Professor Somjaree Preeyanont, Ph.D.

Co-Advisor / อาจารย์ที่ปรึกษาร่วม
Associate Professor Ninnart Chihprahast, Ph.D.

Committee / กรรมการ

Disk usage: 388.1MB of 5GB
PROVIDED BY UNINET-OHEC 2015-2016

ใช้สำหรับรับเล่มวิทยานิพนธ์ฉบับสมบูรณ์ โดยตรวจสอบข้อมูลประกอบเล่มวิทยานิพนธ์ จากใบนำส่งวิทยานิพนธ์ (SUBMISSION DOCUMENT)

6. BARCODE (ต่อ)

Barcode reader

Barcode : 591121031_1919542905 Submit (1)

Approved date: 2017-06-15 10:46:56 by Wallobh Staff
IR Imported: 2017-06-15 10:48:12

Code

Barcode : 591121031_1919542905

Barcode left side : 1919542905

Basic Information

Student ID : 591121031

Fullname (TH) / (EN) : นายสุนทร นาคศิริ / Mr.Thonueng TodsobThesis

Field of Study (TH) / (EN) : การจัดการธุรกิจ / Business Management

Faculty / College Name (TH) / (EN) : บัณฑิตวิทยาลัย / Graduate School

Degree Name (TH) : การจัดการมหาบัณฑิต (ภจ.ม.)

Degree Name (EN) : Master of Management (M.M.)

Thesis Committee

Chairman / ประธาน : 1. อ. ดร.วิรัชา จันทาทับ Ms. Wachara Chantatub, Ph.D.
อาจารย์ ดร.วิรัชา จันทาทับ Ms. Wachara Chantatub, Ph.D.

Advisor / อาจารย์ที่ปรึกษา : 1. ศ. ดร.อมร เพชรสม Prof. Amorn Petsom, Ph.D.
ศาสตราจารย์ ดร.อมร เพชรสม Professor Amorn Petsom, Ph.D.

Co-Advisor / อาจารย์ที่ปรึกษาร่วม : 1. รศ. ดร.วรภัทร ทรายู Assoc. Prof. Vorapat Trachoo, Ph.D.
รองศาสตราจารย์ ดร.วรภัทร ทรายู Associate Professor Vorapat Trachoo, Ph.D.

PROVIDED BY UNINET-OHEC 2017

Approved date: 2016-04-22 16:03:53 by warin.p

หากส่งเข้า IR แล้วจะไม่สามารถยกเลิกการส่งเล่มวิทยานิพนธ์ฉบับสมบูรณ์ได้

การตรวจสอบเอกสารนำส่งวิทยานิพนธ์ฉบับสมบูรณ์

- ข้อมูลพื้นฐานของนิสิตนักศึกษา
- ชื่อหัวข้อวิทยานิพนธ์
- ชื่ออาจารย์ที่ปรึกษา และกรรมการสอบวิทยานิพนธ์
- Report Data
 - ผลการตรวจการคัดลอกผลงานวิจัย
 - Turnitin
 - อักษรวิสุทธิ
 - ข้อมูลผลการสอบป้องกันวิทยานิพนธ์ (After Defense)
 - หมวดหมู่ของงานวิจัย (Research Mapping)
 - ข้อมูลการเผยแพร่ผลงานวิทยานิพนธ์ (Publication)

7. ALL STATUS

Integrated Thesis and Research Management System

- PROPOSAL
- DRAFT VERSION
- COMPLETE VERSION
- PUBLICATION
- COMPLETED HARDCOPY
- BARCODE
- ALL STATUS**
- ADVISOR/ADVISEE
- MANAGE ADVISOR/EXAMINER
- ROLES & CAPABILITIES
- PRIVILEGES TABLE
- PORTFOLIO

All status

Qualification type [2] วิทยานิพนธ์ / Thesis

Faculty / College Name [20] บัณฑิตวิทยาลัย / Graduate School

[Display](#)

Student ID	Complete coursework	Thesis Credit Registration	Application for Approval of Thesis Proposal	Literature survey and review	Prototype, preliminary research & methodology	Thesis proposal examination form	Examination & complete the proposal	Write and submit the research article	Complete the draft of thesis	Report data	Thesis examination form	Defense of thesis & complete the thesis	Submission Document
591121031	To Do	To Do	To Do	To Do	To Do	In-progress	Done	To Do	Done	To Do	In-progress	Done	Done
<p>Student data Committee <u>Dissemination</u></p> <p>Media Not published until 14/06/2017 (in process of journal publication)</p> <p>Website Published</p>													
591121032	In-progress	In-progress	In-progress	In-progress	In-progress	In-progress	Done	In-progress	Done	To Do	In-progress	Done	Done
<p><u>Student data</u> Committee Dissemination</p> <p>Student ID 591121032</p> <p>Detail in thai</p> <p style="margin-left: 20px;">การจัดการมหาบัณฑิต (ก.ม.) สาขาวิชาการจัดการธุรกิจ บัณฑิตวิทยาลัย</p> <p>Detail in english</p> <p style="margin-left: 20px;">Master of Management (M.M.), Business Management Graduate School</p>													
591121033	To Do	To Do	To Do	To Do	To Do	In-progress	To Do	To Do	To Do	To Do	In-progress	To Do	To Do

PROVIDED BY UNINET-OHEC 2017

iThesis 2017 สามารถตรวจสอบสถานะตามกระบวนการต่าง ๆ ของผู้เรียนได้

7. ALL STATUS (ต่อ)

All status ?

Qualification type [2] วิทยานิพนธ์ / Thesis
Faculty / College Name [23] คณะวิทยาศาสตร์ / Faculty of Science
Display

Student ID	Complete coursework	Thesis Credit Registration	Application for Approval of Thesis Proposal	Literature survey and review	Prototype, preliminary research & methodology	Thesis proposal examination form	Examination & complete the proposal	Write and submit the research article	Complete the draft of thesis	Report data	Thesis examination form	Defense of thesis & complete the thesis	Submission Document
5873010124	In-progress	In-progress	In-progress	To Do	To Do	Pending	Done	To Do	Done	To Do	Pending	Pending	To Do

Student data Committee Dissemination **Receive form** (1)

Receive form of "ใบประเมินผลการสอบหัวข้อวิทยานิพนธ์"

Document from student : [View here](#) (2)

ผลการสอบหัวข้อวิทยานิพนธ์ (3)

ดีมาก
 ดี
 ผ่าน
 ไม่ผ่าน

วันที่สอบ Day Month Year Ex. 2017

เจ้าหน้าที่

Save changes (4)

การรับเอกสารกรณีที่มีการสร้างเอกสารเพิ่มในกระบวนการของ iThesis

8.ADVISOR/ADVISEE

Integrated Thesis and Research Management System

Advisor / Advisee

Semester / Year: 1 / 2017 (2)

Search advisor name (3) Search Export as CSV (4)

Advisor name	Contact	Position	Student ID	Student name	Affiliation	Proposal	Complete	Qualification
ดร.สุวิทย์ วัฒนวิเศษ	☎✉	Advisor	591121031	ชวรงค์ งามดี	คณะเทคโนโลยีสารสนเทศ	2017-06-13 14:08:32	2017-06-15 10:13:30	วิทยานิพนธ์ Thesis
ดร.สุวิทย์ วัฒนวิเศษ	☎✉	Advisor	591121032	ชวรงค์ งามดี	คณะเทคโนโลยีสารสนเทศ	2017-06-11 15:06:10		วิทยานิพนธ์ Thesis
ดร.สุวิทย์ วัฒนวิเศษ	☎✉	Co-Advisor	591121035	ชวรงค์ งามดี	คณะเทคโนโลยีสารสนเทศ	2017-06-08 13:38:41		วิทยานิพนธ์ Thesis
ดร.ไพรัช วัฒนวิเศษ	☎✉	Co-Advisor	587301029	ชวรงค์ งามดี	คณะเทคโนโลยีสารสนเทศ	2017-05-29 10:27:47	2017-05-29 14:20:49	การค้นคว้าอิสระ Independent Study
ดร.ไพรัช วัฒนวิเศษ	☎✉	Co-Advisor	591121032	ชวรงค์ งามดี	คณะเทคโนโลยีสารสนเทศ	2017-06-11 15:06:10		วิทยานิพนธ์ Thesis
ดร.ไพรัช งามดี	☎✉	Advisor	587301029	ชวรงค์ งามดี	คณะเทคโนโลยีสารสนเทศ	2017-05-29 10:27:47	2017-05-29 14:20:49	การค้นคว้าอิสระ Independent Study
ดร.ไพรัช วัฒนวิเศษ	☎✉	Advisor	587301024	ชวรงค์ งามดี	คณะเทคโนโลยีสารสนเทศ	2017-06-14 12:42:04		วิทยานิพนธ์ Thesis
ดร.ไพรัช งามดี	☎✉	Co-Advisor	591121031	ชวรงค์ งามดี	คณะเทคโนโลยีสารสนเทศ	2017-06-13 14:08:32	2017-06-15 10:13:30	วิทยานิพนธ์ Thesis
ดร.ไพรัช งามดี	☎✉	Advisor	591121035	ชวรงค์ งามดี	คณะเทคโนโลยีสารสนเทศ	2017-06-08 13:38:41		วิทยานิพนธ์ Thesis

(5)

ใช้ตรวจสอบภาระงานของอาจารย์แต่ละท่าน ทั้งอาจารย์ที่ปรึกษาหลัก (Advisor) และอาจารย์ที่ปรึกษาร่วม (Co-advisor)

9.MANAGE ADVISOR/EXAMINER

Integrated Thesis and Research Management System

List of Advisors/Examiners ?

List of Advisors/Examiners **Total (2728)** (2)

(3)

Citizen ID/Passport

Full Name TH

Full Name EN

Gender Male Female

Ph.D.

Contact Email

Affiliation

(4)

(1) **MANAGE ADVISOR/EXAMINER**

No.	Full Name	Affiliation	Contact Email
1	DIPAL, WANN LOEBS DIPAL, WANN LOEBS	สถาบันวิจัยและพัฒนา Office of the Higher Education Commission	dipal.wannloeb@gmail.com last update 2017-04-28 11:37:46 --> 1/1
2	MAN, Stuart Phillip MAN, Stuart Phillip	สถาบันวิจัยและพัฒนา Office of the Higher Education Commission	dipal.wannloeb@gmail.com last update 2017-04-28 11:37:46 --> 1/1

ใช้ตรวจสอบข้อมูลอาจารย์ภายในสถาบันการศึกษา และเพิ่มอาจารย์/กรรมการภายนอก

10.ROLES & CAPABILITIES - Graduate Staff

Graduate Staff Manage Staff ?

Export as CSV

List of Staff

#	Faculty	Total staff
1	วิทยาลัยการจัดการ / College of Management	0
2	<p>คณะวิทยาศาสตร์ / Faculty of Science</p> <p>Mr. Chonlawit Thongthip / chonlawit.t@facgure.com Mr. Wallobh Staff / wallobh.a@facgure.com</p> <ul style="list-style-type: none">- เคมี / Chemistry- เทคโนโลยีสิ่งแวดล้อม / Environmental Technology- พันธุศาสตร์ / Genetics- เคมีอุตสาหกรรมและเทคโนโลยีสิ่งทอ / Industrial Chemistry and Textile Technology- วัสดุศาสตร์ / Materials Science- คณิตศาสตร์ / Mathematics- วิทยาศาสตร์และเทคโนโลยีนาโน / Nano Science and Technology- สถิติ / Statistics <p>Mr. Chettha Vongpornnimit / chettha.v@facgure.com</p> <ul style="list-style-type: none">- เทคโนโลยีชีวภาพ / Bio Technology -1-- จุลชีววิทยา / Microbiology- ฟิสิกส์ / Physic	4
3	คณะนิติศาสตร์ / Faculty of Law	0
4	คณะจิตวิทยา / Faculty of Psychology	0

PROVIDED BY UNINET-OHEC 2017

เจ้าหน้าที่บัณฑิตระดับคณะ

เจ้าหน้าที่บัณฑิตระดับสาขาวิชา

ตรวจสอบรายชื่อของเจ้าหน้าที่ที่ดูแลบัณฑิตศึกษา แบ่งกลุ่มตามคณะ และตามสาขาวิชา

10.ROLES & CAPABILITIES - Manage Staff

Graduate Staff **Manage Staff** ?

Search name

#	Full Name	Email	Status	Role	
1	Graduate Staff	graduatestaff@qu.ac.th	None		(1)

Graduate Officer

(2) Enable approve YES NO

(3) Major : [3] Chemistry

(4) Major list : [3] Chemistry

(5)

2	Graduate Staff	graduatestaff@qu.ac.th	None		
---	----------------	------------------------	------	--	--

กำหนดสิทธิ์การใช้งานระบบของเจ้าหน้าที่ทั้งเจ้าหน้าที่ดูแลบัณฑิตศึกษาระดับสาขาวิชา

ตัวอย่างอีเมลแจ้งมอบสิทธิ์การใช้งานระบบ

มอบสิทธิ์การใช้งานระบบ (เจ้าหน้าที่) – OHEC iThesis Inbox x

Beta iThesis 2017 <no-reply@ithesis.uni.net.th> 9:32 PM (4 minutes ago) ☆

to [ชื่อ, นามสกุล, นามสกุล](#)

Thai > English [Translate message](#) Turn off for: Thai x

เรียน [นายสมชาย ใจดี](#)
เรื่อง **มอบสิทธิ์การใช้งานระบบ**
สำเนาถึง [นางสมหญิง แสนงาม](#)

นักศึกษาชื่อ [นายสมชาย ใจดี](#) รหัส 591121032 นักศึกษาหลักสูตร [สาขาวิชาภาษาอังกฤษ สาขาวิชาภาษาอังกฤษ มหาวิทยาลัยราชภัฏวชิรเวศน์](#) มีความประสงค์ในการมอบสิทธิ์การเข้าใช้งานระบบ OHEC iThesis ให้กับท่าน ([นายสมชาย ใจดี](#)) ในวันที่ 17 มิถุนายน 2560 ช่วงเวลา 9.01 - 10.00 น. เพื่อช่วยเหลือเกี่ยวกับการใช้งานระบบ โดยท่านสามารถ login เข้าสู่ระบบด้วย account ของมหาวิทยาลัยของท่านเองทั้ง Web Portal และ iThesis Add-In เพื่อช่วยเหลือตามกรอบของวันเวลาที่ระบุ โดยมีรายละเอียดการช่วยเหลือดังนี้

"Save to cloud ไม่ได้ ช่วยดูให้หน่อยครับ"

จึงเรียนมาเพื่อโปรดพิจารณาและดำเนินการ จักขอบพระคุณยิ่ง

หมายเหตุ :

1. การ login เข้าสู่ระบบเมื่อมีการมอบสิทธิ์จะเป็นการมอบสิทธิ์โดยปริยาย การกระทำใด ๆ ของเจ้าหน้าที่เสมือนนักศึกษาเป็นผู้กระทำการเอง
2. ท่านสามารถปฏิเสธคำขอนี้ได้โดยเข้าสู่ระบบ Web Portal ไปยังเมนู Privileges Table แล้วจึงเลือกช่วงเวลาดังกล่าวเพื่อยกเลิกการจ้องสิทธิ์พร้อมเหตุผลประกอบ

ลงชื่อ [นายสมชาย ใจดี](#)
ผู้ยื่นคำร้องขอมอบสิทธิ์การใช้งานระบบฯ

นักศึกษาหลักสูตรภาษาอังกฤษ สาขาวิชาภาษาอังกฤษ มหาวิทยาลัยราชภัฏวชิรเวศน์
ชื่อ-นามสกุล: นายสมชาย ใจดี
โทร: 089 123-4567

13.PORTFOLIO

Management Cockpit

Expert Database

Expert Database

Database: Local Academic Position: -- Select All --

Subject Area: -- Select All -- Subject Category: -- Select All --

Faculty: -- Select All -- Education level: -- Select All --

Extra search: -- By name --

Search

1 - 25 of 2730 Show 25 items

No.	Profile	Fullname	Position	Expert Area	Publication(s)
1		Dr. [Name]			
2		Dr. [Name]			

ใช้สำหรับตรวจสอบข้อมูลความเชี่ยวชาญของอาจารย์ในสถาบันการศึกษา พร้อมทั้งยังสามารถค้นหาผู้เชี่ยวชาญผ่านบริการข้อมูลของ สกอ. ได้

ตัวอย่างหน้าจอการใช้งาน

Librarian

1. INTELLECTUAL REPOSITORY

INTELLECTUAL REPOSITORY

THAI DIGITAL COLLECTION

Transfer & Export Configuration Collections History

Select on faculty/college of คณเวทียาศาสตร์ / Faculty of Science

Not found complete thesis or independent study

Transfer & Export Configuration Collections History

Select on faculty/college of บัณฑิตวิทยาลัย / Graduate School — (Total: 1) (1)

Check All (3) *แสดงเฉพาะผู้ที่เผยแพร่วิทยานิพนธ์ผ่านเว็บไซต์ หรือถึงกำหนดวันเผยแพร่เท่านั้น

#	Student ID	Full name	Faculty	Qualification	Level
<input type="checkbox"/>	591121010	นางจุไรวรรณ ชญาวรางกุล	บัณฑิตวิทยาลัย	วิทยานิพนธ์	การจัดการมหาบัณฑิต (2)

Transfer (4)

ใช้งานเพื่อส่งเล่มวิทยานิพนธ์ฉบับสมบูรณ์เข้าคลังปัญญาของสถาบันการศึกษา (IR)

2. THAI DIGITAL COLLECTION

INTELLECTUAL REPOSITORY

THAI DIGITAL COLLECTION

TDC-AS Collections **File transfer** History log

BUNDLES AVAILABLE FROM IR

Name	Status
<input checked="" type="checkbox"/> Ref: TDC/BUNDLE/BETA September 2, 2016 - 10:58	✔ TRANSFERRED ✔ IMPORTED
<input checked="" type="checkbox"/> Ref: TDC/BUNDLE/BETA June 6, 2016 - 10:50	✔ TRANSFERRED ✔ IMPORTED
<input checked="" type="checkbox"/> Ref: TDC/BUNDLE/BETA May 26, 2016 - 11:17	✔ TRANSFERRED ✔ IMPORTED
<input checked="" type="checkbox"/> Ref: TDC/BUNDLE/BETA June 26, 2017 - 16:59	✔ TRANSFERRED ✔ IMPORTED
Ref: TDC/BUNDLE/BETA June 18, 2017 - 18:57	
<input checked="" type="checkbox"/> Download – Download this file (1.04 MB) Detail of bundle – 1 record(s). 1. 591121007 - Import result – <i>None</i>	✔ TRANSFERRED ✔ IMPORTED
<input type="checkbox"/> Ref: TDC/BUNDLE/BETA June 18, 2017 - 17:49	➤ READY TO TRANSFER NOT AVAILABLE
<input checked="" type="checkbox"/> Ref: TDC/BUNDLE/BETA June 16, 2017 - 16:50	✔ TRANSFERRED ✔ IMPORTED
<input type="checkbox"/> Ref: TDC/BUNDLE/BETA June 16, 2017 - 15:09	➤ READY TO TRANSFER NOT AVAILABLE
<input checked="" type="checkbox"/> Ref: TDC/BUNDLE/BETA June 16, 2017 - 14:36	✔ TRANSFERRED ✔ IMPORTED

ใช้งานเพื่อส่งเล่มวิทยานิพนธ์ฉบับสมบูรณ์ไปยัง สกอ. (TDC-AS)

สาธิตการใช้งานระบบ

Demonstration

Self-Service Knowledge Base 24/7

Question & Answer

SEARCH

Knowledge Base

Thank you for your attention

Blog

Article Categories

End-user Manual

Microsoft Word

Web Portal

Subjects

Popular Articles

การขอเปิดภาคเรียนครั้งที่ 2-3-4

การขอเปิดภาคเรียนครั้งที่ 2-3-4

User manual

Most Helpful Articles

User manual

User manual

Webportal for student

Learn more: <http://tinyurl.com/y8xmueqr> และ <http://tinyurl.com/y76jbe8u>