

ปฏิทินกิจกรรม
ประจำปีการศึกษา 2567
มหาวิทยาลัยธุรกิจบัณฑิตย์

2024 学年中文国际学院日历

ACADEMIC
CALENDAR

DHURAKIJ PUNDIT UNIVERSITY



สิงหาคม พ.ศ. 2567

วัน/เดือน/ปี	หน่วยงาน	กิจกรรม
1 ส.ค. 67	ฝ่ายทะเบียนและวัดผล	ลงทะเบียนเรียนล่วงหน้า ป.ตรี ภาคเรียนที่ 1/2567
1-2 ส.ค. 67	ฝ่ายทะเบียนและวัดผล	สัปดาห์สอบ/วัดผล ภาคเรียน เตรียมความพร้อมนักศึกษาเข้าใหม่ ระดับปริญญาตรี ปีการศึกษา 2567
1-4 ส.ค. 67	ฝ่ายทะเบียนและวัดผล	สัปดาห์สอบปลายภาค ภาคฤดูร้อน 2566
6 ส.ค. 67	สายงานทรัพยากรบุคคล	ประชุมบุคลากรทั้งหมด ประจำปีการศึกษา
6 ส.ค. 67	สายงานกิจการนักศึกษา	ประชุม คณะกรรมการกิจการ นักศึกษา ครั้งที่ 1/2567
7 ส.ค. 67	สายงานทรัพยากรบุคคล	ประชุม คณะกรรมการบุคคล ครั้งที่ 1/2567
8 ส.ค. 67	สโมสรนักศึกษา	ทำบุญสโมสรนักศึกษา ณ ศาลาธรรมธัช
9 ส.ค. 67	สายงานกิจการนักศึกษา	ปฐมนิเทศนักศึกษาใหม่ ประจำปี การศึกษา 2567 (รอบ 2)
6-8 และ 13 ส.ค. 67	ฝ่ายทะเบียนและวัดผล	ลงทะเบียนเรียนตามกำหนด ภาคเรียนที่ 1/2567
9 ส.ค. 67	สำนักมาตรฐานและ บริหารวิชาการ	ส่งผลสอบ/ประกาศผลสอบ ภาคฤดูร้อน 2566
9 ส.ค. 67	สายงานกิจการนักศึกษา	ปฐมนิเทศนักศึกษาใหม่ ปีการศึกษา 2567 ระดับปริญญาตรี (รอบ 2)

สิงหาคม พ.ศ. 2567

วัน/เดือน/ปี	หน่วยงาน	กิจกรรม
9 ส.ค. 67	สำนักมาตรฐานและบริหารวิชาการ	ส่งผลสอบ ภาคเรียนเตรียมความพร้อมนักศึกษาเข้าใหม่ ระดับปริญญาตรี ปีการศึกษา 2567
12 ส.ค. 67	สายงานทรัพยากรบุคคล	วันเฉลิมพระชนมพรรษา สมเด็จพระบรมราชชนนีพันปีหลวง และวันแม่แห่งชาติ
13 ส.ค. 67	สำนักมาตรฐานฯ/ ฝ่ายทะเบียนฯ	เปิดภาคเรียน/วันแรกของการเรียนการสอน ภาคเรียนที่ 1/2567
13-31 ส.ค. 67	ศูนย์เรียนรู้และหอสมุด	แนะนำการใช้ห้องสมุด ปริญญาตรี โท เอก CAIC หลักสูตรนานาชาติ (DPU LIBRARY TRAINING & COURSEWARE) อบรมรูปแบบวิทยานิพนธ์ การอ้างอิง และบรรณานุกรม
22 ส.ค. 67	ฝ่ายทะเบียนฯ/การเงิน	กำหนดชำระเงินค่าลงทะเบียนล่วงหน้าและลงทะเบียนตามกำหนด ภาคเรียนที่ 1/2567
23 ส.ค. 67	สำนักอธิการบดี	ประชุมกรรมการบริหาร
24 ส.ค. 67	สายงานกิจการนักศึกษา	ปฐมนิเทศนักศึกษาใหม่ ปีการศึกษา 2567 ระดับบัณฑิตศึกษา
24 ส.ค. 67	ฝ่ายการศึกษาต่างประเทศและบัณฑิตศึกษา	งานปฐมนิเทศนักศึกษาใหม่ระดับบัณฑิตศึกษา
26-27 ส.ค. 67	ฝ่ายทะเบียนและวัดผล	ลงทะเบียนเพิ่ม-ถอนรายวิชา ภาคเรียนที่ 1/2567
29-30 ส.ค. 67	ฝ่ายทะเบียนและวัดผล	ลงทะเบียนล่าช้า ภาคเรียนที่ 1/2567

กันยายน พ.ศ. 2567

วัน/เดือน/ปี	หน่วยงาน	กิจกรรม
1-30 ก.ย. 67	ศูนย์เรียนรู้และหอสมุด	แนะนำการใช้ห้องสมุด ปรินซ์ยูทรีโท เอก CAIC หลักสูตรนานาชาติ (DPU LIBRARY TRAINING & COURSEWARE) อบรมรูปแบบวิทยานิพนธ์ การอ้างอิง และบรรณานุกรม
3 ก.ย. 67	สายงานกิจการนักศึกษา	ประชุม คณะกรรมการกิจการนักศึกษา ครั้งที่ 2/2567
5 ก.ย. 67	ฝ่ายทะเบียนฯ/การเงินฯ	กำหนดชำระเงินค่าลงทะเบียนเพิ่ม-ถอน และลงทะเบียนล่าช้า ภาคเรียนที่ 1/2567
7 ก.ย. 67	สายงานทรัพยากรบุคคล	ประชุม คณะกรรมการบุคคล ครั้งที่ 2/2567
6 ก.ย. 67	ฝ่ายทะเบียนและวัดผล	วันที่ระบบยกเลิกข้อมูลการลงทะเบียนโดยอัตโนมัติ ภาคเรียนที่ 1/2567
8 ก.ย. 67	สายงานกิจการนักศึกษา	ปฐมนิเทศนพรัตน์ทองคำ ครั้งที่ 39
9-10 ก.ย. 67	สโมสรนักศึกษา	เปิดโลกกิจกรรม



กันยายน พ.ศ. 2567

วัน/เดือน/ปี	หน่วยงาน	กิจกรรม
10 ก.ย. 67	สโมสรนักศึกษา	Smart Activities
13 ก.ย. 67	ฝ่ายทะเบียนและวัดผล	วันสุดท้ายของการยื่นคำร้อง ขอลาพักการศึกษา/รักษาสถานภาพฯ ภาคเรียนที่ 1/2567
17 ก.ย. 67	สายงานกิจการนักศึกษา	บริจาคโลหิต ครั้งที่ 70
23 ก.ย. 67	สำนักมาตรฐานฯ/ ฝ่ายทะเบียนฯ	วันปรับเกรด I ภาคฤดูร้อน 2566
23 ก.ย. 67	ฝ่ายทะเบียนและวัดผล	วันประกาศรายชื่อนักศึกษา พ้นสภาพ ภาคเรียนที่ 1/2567
26 ก.ย. 67	สำนักอธิการบดี	ประชุมกรรมการสภามหาวิทยาลัย ครั้งพิเศษ
27 ก.ย. 67	สำนักอธิการบดี	ประชุมกรรมการบริหาร



ตุลาคม พ.ศ. 2567

วัน/เดือน/ปี	หน่วยงาน	กิจกรรม
1-31 ต.ค. 67	ศูนย์เรียนรู้และหอสมุด	แนะนำการใช้ห้องสมุด ปริญญาตรี โท เอก CAIC หลักสูตรนานาชาติ (DPU LIBRARY TRAINING & COURSEWARE) อบรมรูปแบบ วิทยานิพนธ์ การอ้างอิง และบรรณานุกรม
1 ต.ค. 67	สายงานกิจการนักศึกษา	ประชุม คณะกรรมการกิจการ นักศึกษา ครั้งที่ 3/2567
2 ต.ค. 67	สายงานทรัพยากรบุคคล	ประชุม คณะกรรมการบุคคล ครั้งที่ 3/2567
5 ต.ค. 67	สโมสรนักศึกษา	วันวิสาสะ
7-13 ต.ค. 67	สำนักมาตรฐานและบริหาร วิชาการ	สัปดาห์สอนชดเชย/ทดสอบ ภาคเรียนที่ 1/2567
11 ต.ค. 67	สำนักอธิการบดี	ประชุมกรรมการสภามหาวิทยาลัย ครั้งที่ 1
14 ต.ค. 67	สายงานทรัพยากรบุคคล	วันหยุดชดเชย วันคล้ายวันสวรรคต พระบาทสมเด็จพระบรมชนกาธิเบศร มหาภูมิพลอดุลยเดช
12-14 หรือ 19-21 ต.ค. 67	สายงานกิจการนักศึกษา	ค่ายนพรัตน์ทองคำ ครั้งที่ 39
21-31 ต.ค. 67	ศูนย์เรียนรู้และหอสมุด	Co-Exhibition
23 ต.ค. 67	สายงานทรัพยากรบุคคล	วันปิยมหาราช
25 ต.ค. 67	สำนักอธิการบดี	ประชุมกรรมการบริหาร
- ต.ค. 67	สำนักอธิการบดี	ประชุมกรรมการอำนวยการ ครั้งที่ 1

พฤษภาคม พ.ศ. 2567

วัน/เดือน/ปี	หน่วยงาน	กิจกรรม
1-30 พ.ย. 67	ศูนย์เรียนรู้และหอสมุด	แนะนำการใช้ห้องสมุด ทัศนศึกษา โท เอก CAIC หลักสูตรนานาชาติ (DPU LIBRARY TRAINING & COURSEWARE) อบรมรูปแบบ วิทยานิพนธ์ การอ้างอิง และ บรรณานุกรม
4-30 พ.ย. 67	สำนักมาตรฐานและบริหาร วิชาการ	สำรวจความคิดเห็นของนักศึกษา ที่มีต่อการจัดการเรียนการสอน ในรายวิชา ภาคเรียนที่ 1/2567
2 พ.ย. 67	สายงานกิจการนักศึกษา	บริการชุดครูย
3 พ.ย. 67	สายงานกิจการนักศึกษา	ซ้อมใหญ่และถ่ายภาพหมู่พิธี ประสาทปริญญาบัตร ประจำปี การศึกษา 2565
5 พ.ย. 67	สายงานกิจการนักศึกษา	ประชุม คณะกรรมการกิจการ นักศึกษา ครั้งที่ 4/2567
6 พ.ย. 67	สายงานทรัพยากรบุคคล	ประชุม คณะกรรมการบุคคล ครั้งที่ 4/2566
8 พ.ย. 67	ฝ่ายทะเบียนและวัดผล	วันสุดท้ายของการเพิกถอนรายวิชา (W) ภาคเรียนที่ 1/2567



พฤษภาคม พ.ศ. 2567

วัน/เดือน/ปี	หน่วยงาน	กิจกรรม
9 พ.ย. 67	สายงานกิจการนักศึกษา	พิธีประสาทปริญญาบัตร ประจำปี การศึกษา 2565
11-13 พ.ย. 67	สายงานกิจการนักศึกษา	นำเสนอผลงานนพรัตน์ทองคำ ครั้งที่ 39
12 พ.ย. 67	สำนักมาตรฐานและบริหาร วิชาการ	ส่งต้นฉบับข้อสอบที่สายงาน วิชาการ ภาคเรียนที่ 1/2567
15 พ.ย. 67	สายงานกิจการนักศึกษา	ลอยกระทง
17 พ.ย. 67	ฝ่ายทะเบียนและวัดผล	ส่งรายชื่อนักศึกษาเพื่อถอนรายวิชา (ติด W) ภาคเรียนที่ 1/2567
21 พ.ย. 67	สโมสรนักศึกษา	DPU Brands Ambassador
22 พ.ย. 67	สำนักอธิการบดี	ประชุมกรรมการบริหาร
25 พ.ย. 67	ฝ่ายทะเบียนและวัดผล	ประกาศผังที่นั่งสอบปลายภาค ของนักศึกษา ภาคเรียนที่ 1/2567
11-15 พ.ย. 67	ศูนย์เรียนรู้และหอสมุด	Co-Exhibition



ธันวาคม พ.ศ. 2567

วัน/เดือน/ปี	หน่วยงาน	กิจกรรม
1 ธ.ค. 67	สำนักมาตรฐานและบริหารวิชาการ	สำรวจความคิดเห็นของนักศึกษาที่มีต่อการจัดการเรียนการสอนในรายวิชา ภาคเรียนที่ 1/2567
1 ธ.ค. 67	สำนักมาตรฐานและบริหาร	วันสุดท้ายของการเรียนการสอนภาคเรียนที่ 1/2567
2 ธ.ค. 67	ฝ่ายทะเบียนและวัดผล	ประกาศตารางสอน / ตารางสอบ / กำหนดการลงทะเบียน ภาคเรียนที่ 2/2567
2-15 ธ.ค. 67	ฝ่ายทะเบียนฯ/ สำนักมาตรฐานฯ	สัปดาห์สอบปลายภาคภาคเรียนที่ 1/2567
5 ธ.ค. 67	สายงานทรัพยากรบุคคล	วันคล้ายวันพระบรมราชสมภพฯ ร.9
9-31 ธ.ค. 67	ศูนย์เรียนรู้และหอสมุด	Co-Exhibition
10 ธ.ค. 67	สายงานทรัพยากรบุคคล	วันรัฐธรรมนูญ
10-13 ธ.ค. 67	ฝ่ายทะเบียนและวัดผล	ลงทะเบียนเรียนล่วงหน้า ป.ตรีภาคเรียนที่ 2/2567
11 ธ.ค.67	สายงานทรัพยากรบุคคล	ประชุม คณะกรรมการบุคคล ครั้งที่ 5/2567
17 ธ.ค. 67	สายงานกิจการนักศึกษา	ประชุม คณะกรรมการกิจการนักศึกษา ครั้งที่ 5/2567
20 ธ.ค. 67	สำนักมาตรฐานและบริหารวิชาการ	ส่งผลสอบ/ประกาศผลสอบภาคเรียนที่ 1/2567
25-27 และ 30 ธ.ค. 67	สายงานทรัพยากรบุคคล	วันหยุดของมหาวิทยาลัย (หยุดพักผ่อน) ภาคเรียนที่ 1/2567
31 ธ.ค. 67	สายงานทรัพยากรบุคคล	วันสิ้นปี

มกราคม พ.ศ. 2568

วัน/เดือน/ปี	หน่วยงาน	กิจกรรม
1 ม.ค. 68	สายงานทรัพยากรบุคคล	วันขึ้นปีใหม่
2-3 ม.ค. 68	สายงานทรัพยากรบุคคล	วันหยุดของมหาวิทยาลัย (หยุดพักผ่อน) ภาคเรียนที่ 6 /2567
6 ม.ค. 68	สายงานทรัพยากรบุคคล	ทำบุญวันขึ้นปีใหม่
7-10 และ 13 ม.ค. 68	ฝ่ายทะเบียนและวัดผล	ลงทะเบียนเรียนตามกำหนด ภาคเรียนที่ 2/2567
8 ม.ค. 68	สายงานทรัพยากรบุคคล	ประชุม คณะกรรมการบุคคล ครั้งที่ 6/2567
10 ม.ค. 68	สายงานทรัพยากรบุคคล	งานปีใหม่ บุคลากรมหาวิทยาลัย (รอฟพิจารณา)
13 ม.ค. 68	สำนักมาตรฐานฯ/ ฝ่ายทะเบียนฯ	เปิดภาคเรียน/วันแรกของการเรียน การสอน ภาคเรียนที่ 2/2567
14 ม.ค. 68	สายงานกิจการนักศึกษา	ประชุม คณะกรรมการกิจการ นักศึกษา ครั้งที่ 6/2567
23 ม.ค. 68	ฝ่ายทะเบียนฯ/การเงินฯ	กำหนดชำระเงินค่าลงทะเบียน ล่วงหน้าและลงทะเบียนตามกำหนด ภาคเรียนที่ 2/2567
24 ม.ค. 68	สำนักอธิการบดี	ประชุมกรรมการบริหาร
- ม.ค. 68	สำนักอธิการบดี	ประชุมกรรมการอำนวยการ ครั้งที่ 2
- ม.ค. 68	สำนักอธิการบดี	ประชุมกรรมการสภามหาวิทยาลัย ครั้งที่ 2 (สัปดาห์ที่ 4)
27-28 ม.ค. 68	ฝ่ายทะเบียนและวัดผล	ลงทะเบียนเพิ่ม-ถอนรายวิชา ภาคเรียนที่ 2/2567
30-31 ม.ค. 68	ฝ่ายทะเบียนและวัดผล	ลงทะเบียนล่าช้า ภาคเรียนที่ 2/2567

กุมภาพันธ์ พ.ศ. 2568

วัน/เดือน/ปี	หน่วยงาน	กิจกรรม
1-28 ก.พ. 68	ศูนย์เรียนรู้และหอสมุด	DPU LIBRARY TRAINING & COURSEWARE อบรมรูปแบบวิทยานิพนธ์ การอ้างอิงและบรรณานุกรม
3 ก.พ. 68	ฝ่ายทะเบียนและวัดผล	วันปรับเกรด I ภาคเรียนที่ 1/2567
4 ก.พ. 68	สายงานกิจการนักศึกษา	ประชุม คณะกรรมการกิจการนักศึกษา ครั้งที่ 7/2567
5 ก.พ.68	สายงานทรัพยากรบุคคล	ประชุม คณะกรรมการบุคคล ครั้งที่ 7/2567
6 ก.พ. 68	สายงานกิจการนักศึกษา	ประกาศผลและมอบรางวัลนพรัตน์ทองคำ ครั้งที่ 39
6 ก.พ. 68	ฝ่ายทะเบียนฯ/การเงินฯ	กำหนดชำระเงินค่าลงทะเบียนเพิ่ม-ถอน และลงทะเบียนล่าช้า ภาคเรียนที่ 2/2567
7 ก.พ. 68	ฝ่ายทะเบียนและวัดผล	วันที่ระบบยกเลิกข้อมูลการลงทะเบียนโดยอัตโนมัติ ภาคเรียนที่ 2/2567



กุมภาพันธ์ พ.ศ. 2568

วัน/เดือน/ปี	หน่วยงาน	กิจกรรม
11 ก.พ. 68	สายงานกิจการนักศึกษา	บริจาคโลหิต ครั้งที่ 71
12 ก.พ. 68	สายงานทรัพยากรบุคคล	วันมาฆบูชา
14 ก.พ. 68	ฝ่ายทะเบียนและวัดผล	วันสุดท้ายของการยื่นคำร้องขอลาพัก การศึกษา/รักษาสถานภาพฯ ภาคเรียนที่ 2/2567
15-16 ก.พ. 68	สายงานกิจการนักศึกษา	บริการชุดครุย (ว่าง)
22-23 ก.พ. 68	สายงานกิจการนักศึกษา	ซ้อมใหญ่และถ่ายภาพหมู่ พิธีประสาทปริญญาบัตร ประจำปี การศึกษา 2566 (ว่าง)
24 ก.พ. 68	ฝ่ายทะเบียนและวัดผล	วันประกาศรายชื่อนักศึกษาพ้นสภาพ ภาคเรียนที่ 2/2567
28 ก.พ. 68	สำนักอธิการบดี	ประชุมกรรมการบริหาร



มีนาคม พ.ศ. 2568

วัน/เดือน/ปี	หน่วยงาน	กิจกรรม
1-2 มี.ค. 68	สายงานกิจการนักศึกษา	พิธีประสาทปริญญาบัตร ประจำปีการศึกษา 2566 (ร่าง)
1-31 มี.ค. 68	ศูนย์เรียนรู้และหอสมุด	DPU LIBRARY TRAINING & COURSEWARE อบรมรูปแบบ วิทยานิพนธ์ การอ้างอิง และ บรรณานุกรม
4 มี.ค. 68	สายงานกิจการนักศึกษา	ประชุม คณะกรรมการกิจการ นักศึกษา ครั้งที่ 8/2567
5 มี.ค. 68	สายงานทรัพยากรบุคคล	ประชุม คณะกรรมการบุคคล ครั้งที่ 8/2567
10-16 มี.ค. 68	สำนักมาตรฐานและบริหาร วิชาการ	สัปดาห์สอนชุดเซย์/ทดสอบ ภาคเรียนที่ 2/2567
17-31 มี.ค. 68	ศูนย์เรียนรู้และหอสมุด	DPU & Library Sustainable
27 มี.ค. 68	สโมสรนักศึกษา	พิธีเปิด-ปิด DPU Games
28 มี.ค. 68	สำนักอธิการบดี	ประชุมกรรมการบริหาร

DPU Games



เมษายน พ.ศ. 2568

วัน/เดือน/ปี	หน่วยงาน	กิจกรรม
1 เม.ย. 68	สายงานกิจการนักศึกษา	ประชุม คณะกรรมการกิจการนักศึกษา ครั้งที่ 9/2567
1-11 เม.ย. 68	ศูนย์เรียนรู้และหอสมุด	Co-Exhibition
1-30 เม.ย. 68	ศูนย์เรียนรู้และหอสมุด	DPU LIBRARY TRAINING & COURSEWARE อบรมรูปแบบวิทยานิพนธ์ การอ้างอิง และบรรณานุกรม
2 เม.ย. 68	สายงานทรัพยากรบุคคล	ประชุม คณะกรรมการบุคคล ครั้งที่ 9/2567
7 เม.ย. 68	สายงานทรัพยากรบุคคล	หยุดชดเชยวันจักรี
7-30 เม.ย. 68	สำนักมาตรฐานและบริหารวิชาการ	สำรวจความคิดเห็นของนักศึกษาที่มีต่อการจัดการเรียนการสอนในรายวิชา ภาคเรียนที่ 2/2567
9-11 เม.ย. 68	สายงานกิจการนักศึกษา	ประเพณีสงกรานต์ สรงน้ำพระ
11 เม.ย. 68	ฝ่ายทะเบียนและวัดผล	วันสุดท้ายของการเปิดถอนรายวิชา (W) ภาคเรียนที่ 2/2567



เมษายน พ.ศ. 2568

วัน/เดือน/ปี	หน่วยงาน	กิจกรรม
13-15 เม.ย. 68	สายงานทรัพยากรบุคคล	วันหยุดสงกรานต์
16 เม.ย. 68	สายงานทรัพยากรบุคคล	วันหยุดชดเชยวันสงกรานต์
17-18 เม.ย. 68	สายงานทรัพยากรบุคคล	วันหยุดพักผ่อน ภาคเรียนที่ 2/2567
22 เม.ย. 68	สำนักมาตรฐานและบริหารวิชาการ	ส่งต้นฉบับข้อสอบที่สายงานวิชาการ ภาคเรียนที่ 2/2567
23 เม.ย. 68	สายงานกิจการนักศึกษา	เลือกตั้งคณะกรรมการสโมสรนักศึกษา ประธานนักศึกษา ประจำวิทยาลัย/คณะวิชา ประจำปี การศึกษา 2568 (แบบ Online)
25 เม.ย. 68	ฝ่ายทะเบียนและวัดผล	ส่งรายชื่อนักศึกษาเพื่อถอนรายวิชา (ติด W) ภาคเรียนที่ 2/2567
25 เม.ย. 68	สำนักอธิการบดี	ประชุมกรรมการบริหาร
- เม.ย. 68	สำนักอธิการบดี	ประชุมกรรมการอำนวยการ ครั้งที่ 3
- เม.ย. 68	สำนักอธิการบดี	ประชุมกรรมการสภามหาวิทยาลัย ครั้งที่ 3 (สัปดาห์ที่ 4)

Songkran Festival



พฤษภาคม พ.ศ. 2568

วัน/เดือน/ปี	หน่วยงาน	กิจกรรม
1-11 พ.ค. 68	สำนักมาตรฐานและบริหารวิชาการ	สำรวจความคิดเห็นของนักศึกษาที่มีต่อการจัดการเรียนการสอนในรายวิชา ภาคเรียนที่ 2/2567
1-31 พ.ค. 68	ศูนย์เรียนรู้และหอสมุด	DPU LIBRARY TRAINING & COURSEWARE อบรมรูปแบบวิทยานิพนธ์ การอ้างอิง และบรรณานุกรม โครงการจัดการความรู้
7 พ.ค. 68	สายงานทรัพยากรบุคคล	ประชุม คณะกรรมการบุคคล ครั้งที่ 10/2567
4 พ.ค. 68	สายงานทรัพยากรบุคคล	วันฉัตรมงคล
5 พ.ค. 68	สายงานทรัพยากรบุคคล	หยุดชดเชยวันฉัตรมงคล
6 พ.ค. 68	ฝ่ายทะเบียนและวัดผล	ประกาศผังที่นั่งสอบปลายภาคของนักศึกษา ภาคเรียนที่ 2/2567
6 พ.ค. 68	สายงานกิจการนักศึกษา	ประชุม คณะกรรมการกิจการนักศึกษา ครั้งที่ 10/2567
11 พ.ค. 68	สายงานทรัพยากรบุคคล	วันวิสาขบูชา
11 พ.ค. 68	สำนักมาตรฐานและบริหารวิชาการ	วันสุดท้ายของการเรียนการสอนภาคเรียนที่ 2/2567
12 พ.ค. 68	สายงานทรัพยากรบุคคล	หยุดชดเชยวันวิสาขบูชา

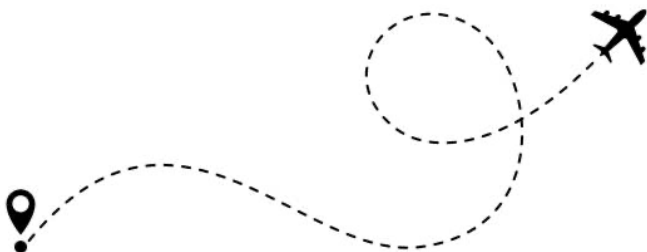

พฤษภาคม พ.ศ. 2568

วัน/เดือน/ปี	หน่วยงาน	กิจกรรม
13 พ.ค. 68	ฝ่ายทะเบียนและวัดผล	ประกาศตารางสอน / ตารางสอบ / กำหนดการลงทะเบียน ภาคฤดูร้อน 2567
13-25 พ.ค. 68	ฝ่ายทะเบียนฯ/ สำนักมาตรฐานฯ	สัปดาห์สอบปลายภาค (Final Exam) ภาคเรียนที่ 2/2567
16 พ.ค. 68	สายงานกิจการนักศึกษา	พิธีมอบโล่และเกียรติบัตร ผู้นำนักศึกษา 2567
20-23 พ.ค. 68	ฝ่ายทะเบียนและวัดผล	ลงทะเบียนเรียนล่วงหน้า ป.ตรี ภาคฤดูร้อน 2567
23 พ.ค. 68	สำนักอธิการบดี	ประชุมกรรมการบริหาร
27-29 พ.ค. 68	ฝ่ายทะเบียนและวัดผล	ลงทะเบียนเรียนตามกำหนด ภาคฤดูร้อน 2567
30 พ.ค. 68	สายงานทรัพยากรบุคคล	วันสถาปนา และรำลึกผู้ก่อตั้ง มหาวิทยาลัย
30 พ.ค. 68	สำนักมาตรฐานฯ/ ฝ่ายทะเบียนฯ	ส่งผลสอบ/ประกาศผลสอบ ภาคเรียนที่ 2/2567
31 พ.ค. - 2 มิ.ย. 68	สายงานกิจการนักศึกษา	สัมมนาผู้นำนักศึกษา ปีการศึกษา 2568

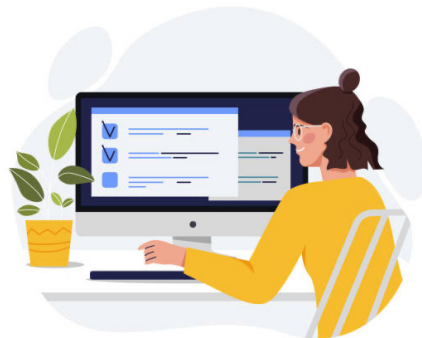

มิถุนายน พ.ศ. 2568

วัน/เดือน/ปี	หน่วยงาน	กิจกรรม
1-30 มิ.ย. 68	ศูนย์เรียนรู้และหอสมุด	โครงการจัดการความรู้ ฝึกอบรม ศึกษาดูงาน
2 มิ.ย. 68	ฝ่ายทะเบียนและวัดผล	ลงทะเบียนเรียนตามกำหนด ภาคฤดูร้อน 2567
2 มิ.ย. 68	สำนักมาตรฐานและบริหาร วิชาการ	เปิดภาคเรียน/วันแรกของการเรียน การสอน ภาคฤดูร้อน 2567
2-3 มิ.ย. 68	สายงานกิจการนักศึกษา	ลงนามถวายพระพรชัยมงคล เฉลิมพระชนมพรรษาสมเด็จพระนางเจ้าฯ พระบรมราชินี
3 มิ.ย. 68	สายงานทรัพยากรบุคคล	วันเฉลิมพระชนมพรรษาสมเด็จพระนางเจ้าฯ พระบรมราชินี
4 มิ.ย. 68	สายงานทรัพยากรบุคคล	ประชุม คณะกรรมการบุคคล ครั้งที่ 11/2567
10 มิ.ย. 68	สายงานกิจการนักศึกษา	ประชุม คณะกรรมการกิจการ นักศึกษา ครั้งที่ 11/2567
12 มิ.ย. 68	ฝ่ายทะเบียนฯ/การเงินฯ	กำหนดชำระเงินค่าลงทะเบียน ล่วงหน้าและลงทะเบียนตามกำหนด ภาคฤดูร้อน 2567



มิถุนายน พ.ศ. 2568

วันเดือนปี	หน่วยงาน	กิจกรรม
16-17 มิ.ย. 68	ฝ่ายทะเบียนและวัดผล	ลงทะเบียนเพิ่ม-ถอนรายวิชา ภาคฤดูร้อน 2567
19-20 มิ.ย. 68	ฝ่ายทะเบียนและวัดผล	ลงทะเบียนล่าช้า ภาคฤดูร้อน 2567
26 มิ.ย. 68	ฝ่ายทะเบียนฯ/การเงินฯ	กำหนดชำระเงินค่าลงทะเบียน เพิ่ม-ถอน และลงทะเบียนล่าช้า ภาคฤดูร้อน 2567
27 มิ.ย. 68	สำนักอธิการบดี	ประชุมกรรมการบริหาร
27 มิ.ย. 68	สายงานทรัพยากรบุคคล	วันกีฬาบุคลากรมหาวิทยาลัย
27 มิ.ย. 68	ฝ่ายทะเบียนและวัดผล	วันที่ระบบยกเลิกข้อมูล การลงทะเบียนโดยอัตโนมัติ ภาคฤดูร้อน 2567
31 พ.ค. - 2 มิ.ย. 68	สายงานกิจการนักศึกษา	สัมมนาผู้นำนักศึกษา ปีการศึกษา 2568

Sports Day



กรกฎาคม พ.ศ. 2568

วัน/เดือน/ปี	หน่วยงาน	กิจกรรม
1 ก.ค. 68	สายงานกิจการนักศึกษา	ประชุม คณะกรรมการกิจการนักศึกษา ครั้งที่ 12/2567
2 ก.ค. 68	สายงานทรัพยากรบุคคล	ประชุม คณะกรรมการบุคคล ครั้งที่ 12/2567
4 ก.ค. 68	ฝ่ายทะเบียนและวัดผล	วันสุดท้ายของการเพิกถอนรายวิชา (W) ภาคฤดูร้อน 2567
5-6 ก.ค. 68	สายงานกิจการนักศึกษา	สัมมนารองคมนตรีฝ่ายกิจการนักศึกษา
10 ก.ค. 68	สายงานทรัพยากรบุคคล	วันอาสาฬหบูชา
11 ก.ค. 68	สายงานทรัพยากรบุคคล	วันเข้าพรรษา
12-13 ก.ค. 68	สายงานกิจการนักศึกษา	สัมมนาอาจารย์ที่ปรึกษาชมรม
14 ก.ค. 68	ฝ่ายทะเบียนฯ/ สำนักมาตรฐานฯ	วันปรับเกรด I ภาคเรียนที่ 2/2567
15 ก.ค. 68	สำนักมาตรฐานและบริหาร วิชาการ	ส่งต้นฉบับข้อสอบที่สายงานวิชาการ ภาคฤดูร้อน 2567
15-16 ก.ค. 68	สายงานทรัพยากรบุคคล	ตรวจสอบสุขภาพประจำปี
18 ก.ค. 68	สายงานทรัพยากรบุคคล	วันเกษียณอายุบุคลากร
18 ก.ค. 68	ฝ่ายทะเบียนและวัดผล	ส่งรายชื่อนักศึกษาเพื่อกถอนรายวิชา (ติด W) ภาคฤดูร้อน 2567



กรกฎาคม พ.ศ. 2568

วัน/เดือน/ปี	หน่วยงาน	กิจกรรม
21 ก.ค. 68	ฝ่ายทะเบียนและวัดผล	ประกาศผังที่นั่งสอบปลายภาค ของนักศึกษา ภาคฤดูร้อน 2567
23-28 ก.ค. 68	สายงานกิจการนักศึกษา	ลงนามถวายพระพรชัยมงคลเฉลิม พระชนมพรรษา พระบาทสมเด็จพระ พระปรเมนทรรามาธิบดีศรีสินท รมหาวชิราลงกรณ พระวชิรเกล้าเจ้าอยู่หัว
25 ก.ค. 68	สำนักอธิการบดี	ประชุมกรรมการบริหาร
- ก.ค. 68	สำนักอธิการบดี	ประชุมกรรมการอำนวยการ ครั้งที่ 4
- ก.ค. 68	สำนักอธิการบดี	ประชุมกรรมการสภามหาวิทยาลัย ครั้งที่ 4 (สัปดาห์ที่ 4)
27 ก.ค. 68	สำนักมาตรฐานและบริหาร วิชาการ	วันสุดท้ายของการเรียนการสอน ภาคฤดูร้อน 2567
28 ก.ค. 68	สายงานทรัพยากรบุคคล	วันเฉลิมพระชนมพรรษาพระบาท สมเด็จพระเจ้าอยู่หัว ร.10
29-31 ก.ค. 68	ฝ่ายทะเบียนฯ/ สำนักมาตรฐานฯ	สัปดาห์สอบปลายภาค ภาคฤดูร้อน 2567



กำหนดวันประชุมของมหาวิทยาลัยบูรพาบัณฑิตย ประจำปีการศึกษา 2567

วันที่ 1 สิงหาคม 2567 ถึงวันที่ 31 กรกฎาคม 2568

ครั้งที่	เดือน	พฤษภาคม		กรกฎาคม		กันยายน		พฤศจิกายน		มกราคม		กรรมการสภา มหาวิทยาลัย
		กรรมการ บุคคล	วันที่ 1 ของเดือน	กรรมการ วิชาการ	วันที่ 1 ของเดือน	กรรมการ บริหาร	วันที่ 1 ของเดือน	กรรมการ อำนาจการ	วันที่ 1 ของเดือน	กรรมการ กิจการนักศึกษา	วันที่ 1 ของเดือน	
		09.30-12.00		09.30-12.00								16.30-18.30
พ.ศ. 2567												
1	สิงหาคม	7 ต.ค. 67	15 ต.ค. 67	23 ต.ค. 67	6 ต.ค. 67	8 ต.ค. 67	26 ต.ค. 67	23 ก.ย. 67	31 ต.ค. 67	23 ก.ย. 67	28 ต.ค. 67	ครั้งพิเศษ 28 ก.ย. 67
2	กันยายน	4 ก.ย. 67	17 ต.ค. 67	25 ต.ค. 67	3 ก.ย. 67	1 ต.ค. 67	23 ก.ย. 67	31 ต.ค. 67	7 พ.ย. 67	5 ก.ย. 67	25 พ.ย. 67	ครั้งที่ 1 (11 ต.ค. 67)
3	ตุลาคม	2 ต.ค. 67	19 ก.ย. 67	27 ก.ย. 67	5 พ.ย. 67	12 พ.ย. 67	20 ต.ค. 67	28 พ.ย. 67	20 พ.ย. 67	3 ต.ค. 67	20 พ.ย. 67	
4	พฤศจิกายน	6 พ.ย. 67	21 พ.ย. 67	22 พ.ย. 67	17 ต.ค. 67	1 ต.ค. 67	22 พ.ย. 67	29 ต.ค. 67	17 พ.ย. 67	3 ต.ค. 67	25 พ.ย. 67	
5	ธันวาคม	11 ธ.ค. 67	19 ธ.ค. 67	-	17 ธ.ค. 67	12 ธ.ค. 67	20 ธ.ค. 67	28 ธ.ค. 67	12 ธ.ค. 67	12 ธ.ค. 67	20 ธ.ค. 67	
พ.ศ. 2568												
6	มกราคม	8 ม.ค. 68	16 ม.ค. 68	24 ม.ค. 68	14 ม.ค. 68	9 ม.ค. 68	22 ม.ค. 68	30 ม.ค. 68	14 ม.ค. 68	9 ม.ค. 68	22 ม.ค. 68	ครั้งที่ 2 (ตัดบาทที่ 4)
7	กุมภาพันธ์	5 ก.พ. 68	20 ก.พ. 68	28 ก.พ. 68	4 ก.พ. 68	6 ก.พ. 68	24 ก.พ. 68	31 ก.พ. 68	4 ก.พ. 68	6 ก.พ. 68	24 ก.พ. 68	
8	มีนาคม	5 มี.ค. 68	20 มี.ค. 68	28 มี.ค. 68	4 มี.ค. 68	6 มี.ค. 68	24 มี.ค. 68	31 มี.ค. 68	4 มี.ค. 68	6 มี.ค. 68	14, 24 มี.ค. 68	
9	เมษายน	2 เม.ย. 68	17 เม.ย. 68	25 เม.ย. 68	1 เม.ย. 68	3 เม.ย. 68	23 เม.ย. 68	30 เม.ย. 68	1 เม.ย. 68	3 เม.ย. 68	28 เม.ย. 68	ครั้งที่ 3 (ตัดบาทที่ 4)
10	พฤษภาคม	7 พ.ค. 68	22 พ.ค. 68	23 พ.ค. 68	6 พ.ค. 68	8 พ.ค. 68	26 พ.ค. 68	31 พ.ค. 68	6 พ.ค. 68	8 พ.ค. 68	26 พ.ค. 68	
11	มิถุนายน	4 มิ.ย. 68	19 มิ.ย. 68	27 มิ.ย. 68	10 มิ.ย. 68	5 มิ.ย. 68	26 มิ.ย. 68	31 มิ.ย. 68	10 มิ.ย. 68	5 มิ.ย. 68	26, 28 มิ.ย. 68	
12	กรกฎาคม	2 ก.ค. 68	24 ก.ค. 68	25 ก.ค. 68	1 ก.ค. 68	3 ก.ค. 68	24 ก.ค. 68	31 ก.ค. 68	1 ก.ค. 68	3 ก.ค. 68	24 ก.ค. 68	ครั้งที่ 4 (ตัดบาทที่ 4)

2024 学年中文国际学院日历

2024 年 8 月 (1/2024)

日期	项目
1 Aug 2024	提前注册课程(本科)
1-4 Aug 2024	小学期期末考试(3/2023)
6 Aug 2024	2024学年全体教师大会
6-8,13 Aug 2024	注册课程 (1/2024)
9 Aug 2024	提交小学期期末成绩/公布成绩 (3/2023)
12 Aug 2024	母亲节 (休假)
13 Aug 2024	正式开学 (1/2024)
22 Aug 2024	支付提前注册和准时注册的费用 (1/2024)
26-27 Aug 2024	新增-取消课程注册 (1/2024)
29-30 Aug 2024	延迟课程注册 (1/2024)

2024 年 9 月

日期	项目
5 Sep 2024	支付新增-取消-延迟课程注册费 (1/2024)
6 Sep 2024	关闭课程注册系统 (1/2024)
13 Sep 2024	申请休学/恢复学籍的截止日期(1/2024)
23 Sep 2024	3/2023 小学期成绩 “1” 修改
23 Sep 2024	公布即将取消学籍的学生名单(1/2024)

2024 年 10 月

日期	项目
5 Oct 2024	迎新活动日
7-13 Oct 2024	补课/补考周 (1/2024)
14 Oct 2024	九世皇纪念日 (补假)
23 Oct 2024	五世皇纪念日 (休假)

2024 年 11 月

日期	项目
4-30 Nov 2024	学生对各科教学进行评估 (1/2024)
2 Nov 2024	毕业生租学位服
3 Nov 2024	2565 学年毕业典礼大彩排与拍合影
8 Nov 2024	提交退课 (w) 学生名单 (1/2024)
9 Nov 2024	2565 学年正式毕业典礼
12 Nov 2024	提交期末试卷至学术部 (1/2024)
15 Nov 2024	水灯节活动
17 Nov 2024	提交退课 (w) 学生名单 (1/2024)
25 Nov 2024	学生期末考试时间座位考场查询 (1/2024)

CONGRATULATIONS 



2024 年 12 月

日期	项目
1 Dec 2024	学生对各科教学进行评估 (1/2024)
1 Dec 2024	教学截止日期 (1/2024)
2 Dec 2024	公布第 2 学期课表/期末考试安排表/ 注册日程 (2/2024)
2-15 Dec 2024	期末考试周 (1/2024)
5 Dec 2024	九世皇圣诞纪念日 (休假)
10 Dec 2024	泰国宪法日 (休假)
10-13 Dec 2024	提前注册课程 (本科) (2/2024)
20 Dec 2024	提交期末成绩/公布成绩 (1/2024)
25-27,30-31 Dec 2024	休息日 (1/2024)

2025 年 1 月 (2/2024)

日期	项目
1 Jan 2025	新年
2-3 Jan 2025	休息日 (1/2024)
7-10,13 Jan 2025	注册课程 (2/2024)
13 Jan 2025	开学 (2/2024)
23 Jan 2025	支付提前注册和准时注册的费用 (2/2024)
27-28 Jan 2025	新增-取消课程注册 (2/2024)
30-31 Jan 2025	延迟课程注册 (2/2024)

2025 年 2 月

日期	项目
3 Feb 2025	1/2024 学期成绩 “I” 修改
6 Feb 2025	支付新增-取消-延迟课程注册费 (2/2024)
7 Feb 2025	关闭课程注册系统 (2/2024)
12 Feb 2025	万佛节 (休假)
14 Feb 2025	申请休学/恢复学籍的截止日期(2/2024)
24 Feb 2025	公布即将取消学籍的学生名单(2/2024)

2025 年 3 月

日期	项目
10-16 Mar 2025	补课/补考周
27 Mar 2025	2024学年DPU Games 开-闭幕式

2025 年 4 月

日期	项目
7 Apr 2025	泰国查克里纪念日 (补假)
7-30 Apr 2025	学生对各科教学进行评估 (2/2024)
9-11 Apr 2025	宋干节活动、浴佛礼
11 Apr 2025	退课截止日期 (w) (2/2024)
13-15 Apr 2025	宋干节(休假)
16 Apr 2025	宋干节(补假)
17-18 Apr 2025	休息日(2/2024)
22 Apr 2025	提交期末试卷至学术部(2/2024)
25 Apr 2025	提交退课 (w) 学生名单 (2/2024)

2025 年 5 月

日期	项目
1-11 May 2025	学生对各科教学进行评估 (2/2024)
4 May 2025	九世皇登基纪念日 (休假)
5 May 2025	九世皇登基纪念日 (补假)
6 May 2025	学生期末考试时间座位考场查询 (2/2024)
11 May 2025	卫塞节 (休假)
11 May 2025	教学截止日期 (2/2023)
12 May 2025	卫塞节 (补假)
13 May 2025	公布第 3 学期课表/期末考试安排表/ 注册日程 (3/2024)
13-25 May 2025	期末考试 (2/2024)
20-23 May 2025	提前注册课程 (本科)
27-29 May 2025	注册课程 (3/2024)
30 May 2025	建校 57 周年纪念日
30 May 2025	提交期末成绩/公布成绩 (2/2024)

提前注册课程



2025 年 6 月 (3/2024)

日期	项目
2 Jun 2025	注册课程 (3/2024)
2 Jun 2025	小学期开学 (3/2024)
2-3 Jun 2025	泰国皇后祈福礼仪
3 Jun 2025	泰国皇后生日 (休假)
12 Jun 2025	支付提前注册和准时注册的费用 (3/2024)
16-17 Jun 2025	新增-取消课程注册 (3/2024)
19-20 Jun 2025	延迟课程注册 (3/2024)
26 Jun 2025	支付新增-取消-延迟课程注册费 (3/2024)
27 Jun 2025	教职员工运动会
27 Jun 2025	关闭课程注册系统 (3/2024)

Sports Day



2025 年 7 月

日期	项目
4 Jul 2025	退课截止日期 (w) (3/2024)
10 Jul 2025	三宝佛节 (休假)
11 Jul 2025	守夏节 (休假)
14 Jul 2025	2/2024 学期成绩 “I” 修改
15 Jul 2025	提交期末试卷至学术部(3/2024)
15-16 Jul 2025	DPU 全体教职员工年度体检
18 Jul 2025	DPU 教职员工退休日
18 Jul 2025	提交退课 (w) 学生名单 (3/2024)
21 Jul 2025	学生期末考试时间座位考场查询 (3/2024)
23-28 Jul 2025	泰国十世王祈福礼仪
27 Jul 2025	教学截止日期 (3/2024)
28 Jul 2025	泰国十世王寿辰 (休假)
29-31 Jul 2025	期末考试 (3/2024)



